ter Hürne



inklusive
Baukasten Tailored Collection
Herringbone Collection

GÜLTIG AB 01.03.2024

Preisliste Naturholz Parkett

Ausgabe 01.2024 / Unverbindliche Preisempfehlung



Neu: Tailored Collection und Herringbone Collection

In drei Fragen zum Traumboden

Wir kennen die Herausforderungen des Handels, aber auch den wachsenden Anspruch des Verbrauchers. Beide Anforderungen überein-anderzulegen, ist essenziell, um im Parkett-Verkauf erfolgreich zu sein.

Genau hier setzten wir mit dem neuen Baukasten Tailored Collection als Naturholz Parkett 2.5/13 mm an: Ein zugeschnittenes Produktangebot, eine clevere Konsumentenpräsentation und – damit zusammenhängend – eine lückenlose Argumentation in Puncto Wohngesundheit und Nach-haltigkeit sind die wichtigsten Bausteine, um Parkettfans Schritt für Schritt mit dem Traumboden zusammenzubringen.

Am Anfang steht die Wahl zwischen Landhausdiele oder Schiffsboden. Dann folgt die Wahl aus acht Trendfarben, die lackiert oder geölt ver-fügbar sind. Sie bilden die Grundlage der ter Hürne Tailored Collection Naturholz Parkett: Die trendigen Töne in Beige – und Grau Nuancen stehen dabei ebenso zur Wahl wie klassische Eiche Natur-Töne und ele-gante, dunklere Oberflächen. Anschließend wählen Verbraucher nur noch zwischen die Sortierungen „ausgeglichen“ oder „ausdruckstark“ – und finden so ihren individuellen Traumboden aus Parkett made by ter Hürne.

Übrigens bieten wir die acht Trendfarben der Tailored Collection auch als Fischgrät an - entdecken Sie die neuen Oberflächen unter der Herring-bone Collection. Weitere Infos und Preise zur „Tailored Collection und Herringbone Collection“ finden Sie im ersten Teil dieser Preisliste.

Bernhard ter Hürne
Geschäftsführender Gesellschafter bei ter Hürne



TEIL 1 VON 2

Inhalt

Baukasten Tailored Collection
Herringbone Collection

Das ter Hürne Farbleitsystem 4

Produktaufbau 5

Tailored Collection
Baukasten 2.5/13 mm - Landhausdielen und Schiffsböden 6-13

Herringbone Collection
Fischgrät Design 14-15

Sockelleisten
2600 x 20 x 60 mm 16-17

Produktübersicht
nach technischen Eigenschaften 18-21

Bestandssortiment
Teil 2 von 2 22-51

Zubehör - Gestalten
Leisten | Abdeckkappen | Profile 52-69

Zubehör - Verlegen
Unterlagsmaterial | Montage | Klebstoffempfehlung 70-83

Zubehör - Pflege
Boden-Pflegesystem | Reinigung | Reparatur 83-87

Typische Holzmerkmale 88-89

Allgemeine Verkaufsbedingungen 90

Das ter Hürne Farbleitsystem

Die farblich zugehörigen Leisten sowie Kappen zum Boden finden Sie jetzt schnell und einfach über den Colour Code. Dieser vernetzt die Flächenware mit den entsprechenden Leisten und dem Leistenzubehör. Jeder Boden hat einen Colour Code und dieser ist mit dem Colour Code der Leisten und Kappen identisch. Nutzen Sie hierfür das Artikelmerkmal „Colour Code“ und lassen sich auf den folgenden Seiten einfach leiten.

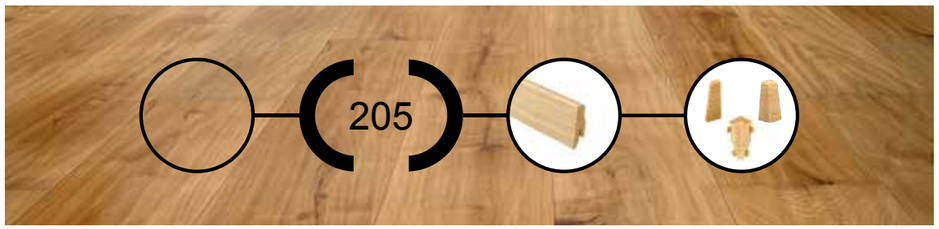

Den Colour Code finden Sie auf Produktverpackungen, dem Produktetikett am POS, unserer Webseite und in allen relevanten Printmedien als Symbol oder in Textform wie folgt:

CC 000

Das neutrale Zubehörsortiment lässt sich alternativ zu jedem Boden kombinieren.

Original Zubehör für originale Qualität

Original accessories for original quality

Produktaufbau

1 Oberflächenfinish
2 Edelholz-Decklage (Nutzschicht)
3 Mittellage aus Echtholz*
4 Gegenzug aus Echtholzfurnier*

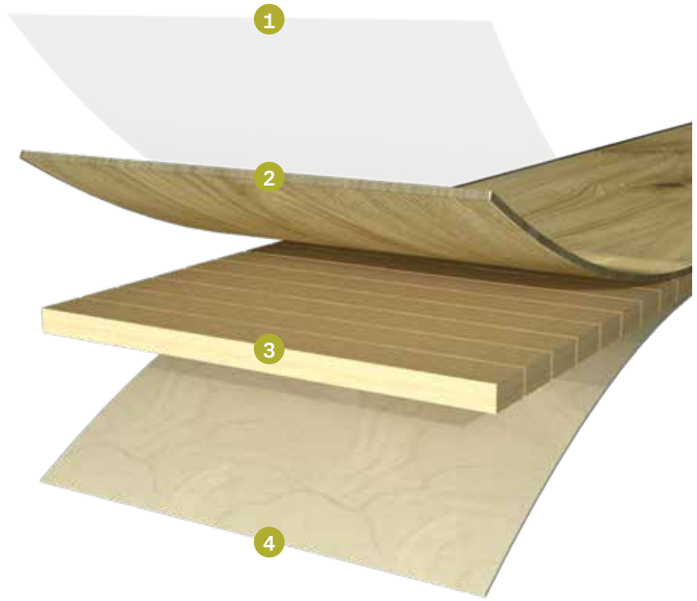

CLICK IT EASY

ClickitEasy
Leicht, sicher und passgenau verlegt

FUßBODEN-HEIZUNG

Fußbodenheizung
Geeignet für warmwassergeführte und elektrische Fußbodenheizungen. Bei elektrischen Flächenheizungen nur mit sanfter Aufheiztechnik und Temperaturregeleinheit. Bei Heizsystemen mit Rückkühlung, muss diese mit einer automatischen Steuerung zur Taupunktregulierung ausgestattet sein.

NUT & FEDER PRO

VERKLEBUNG

*Fischgrät hat Kraftpapier als Gegenzug und eine HDF-Mittellage.
Als Verbindungstechnik kommt Nut + Feder Pro zum Einsatz –
dieses Produkt wird auf dem Untergrund verklebt.

Cfl-s1

Brandschutzklasse
Eine Auswahl unserer Parkettböden ist nach der Brandschutzklasse Cfl-s1 zertifiziert.
Für mehr Informationen stehen wir Ihnen gerne zur Verfügung.

30 Jahre Wohnbereich
GARANTIE

Zertifikate
Produkte von ter Hürne werden regelmäßig von unabhängigen Instituten auf gesundheitliche und ökologische Unbedenklichkeit und Qualitätsstandards geprüft und mit Zertifikaten ausgezeichnet. Parkett von ter Hürne ist besonders emissionsarm und damit wohngesund. Diese Gewissheit gibt Ihnen der strenge Prüfkatalog des renommierten ECO-Instituts. *www.terhuerne.com*

eco INSTITUT TESTED PRODUCT ID 0309 - 11806 - 004
außer für geräucherte Produkte

BLAUER ENGEL DAS UMWELTZEICHEN www.blauer-engel.de/uz176
außer für geräucherte Produkte

SINCE 1959 MADE IN GERMANY

REAL WOOD RWTO-12 www.realwood.eu

THIRD-PARTY VERIFIED EPD ISO 14025 und EN 15804 Institut Bauen und Umwelt e.V.

Tailored Collection

	Produktbezeichnung	Ausführung	OF-Farbbe-zeichnung	Sortierung	Oberflächenfinish	Oberfläche	Nutz-schicht ca. (mm)	Stärke (mm)	Länge (mm)	Breite (mm)	Fuge	impräg-niert	OF-Nr.	Colour Code	Art.-Nr.	Preis netto (€/m²)	Preis brutto (€/m²)	Inhalt pro Karton (Stück)	Inhalt pro Karton (m²)	Inhalt pro Palette (Karton)	Inhalt pro Palette (m²)	Gewicht pro Karton (kg)	Gewicht pro Palette (kg)
	Eiche Bardolino	Landhausdiele	Coffee	ausdrucksstark	mattlackiert	gebürstet	2,5	13	2190	162	V-Fase umlaufend	•	1749	232	1101312477	**68,90**	**81,99**	7	2,483	30	74,49	18,4	585,01
	Eiche Barolo	Landhausdiele	Coffee	ausgeglichen	mattlackiert	gebürstet	2,5	13	2190	162	V-Fase umlaufend	•	1749	232	1101312461	**79,82**	**94,99**	7	2,483	30	74,49	18,4	585,01
	Eiche Bordeaux	Landhausdiele	Coffee	ausdrucksstark	naturgeölt	fein-gebürstet	2,5	13	2190	162	V-Fase umlaufend	•	1756	232	1101312485	**70,58**	**83,99**	7	2,483	30	74,49	18,4	585,01
	Eiche Medoc	Landhausdiele	Coffee	ausgeglichen	naturgeölt	fein-gebürstet	2,5	13	2190	162	V-Fase umlaufend	•	1756	232	1101312469	**81,50**	**96,99**	7	2,483	30	74,49	18,4	585,01
	Eiche Loire	Landhausdiele	Greige	ausdrucksstark	mattlackiert	gebürstet	2,5	13	2190	162	V-Fase umlaufend	•	1747	216	1101312474	**68,90**	**81,99**	7	2,483	30	74,49	18,4	585,01
	Eiche Rheingau	Landhausdiele	Greige	ausgeglichen	mattlackiert	gebürstet	2,5	13	2190	162	V-Fase umlaufend	•	1747	216	1101312458	**79,82**	**94,99**	7	2,483	30	74,49	18,4	585,01
	Eiche Sauternes	Landhausdiele	Greige	ausdrucksstark	naturgeölt	fein-gebürstet	2,5	13	2190	162	V-Fase umlaufend	•	1752	216	1101312482	**70,58**	**83,99**	7	2,483	30	74,49	18,4	585,01
	Eiche Soave	Landhausdiele	Greige	ausgeglichen	naturgeölt	fein-gebürstet	2,5	13	2190	162	V-Fase umlaufend	•	1752	216	1101312466	**81,50**	**96,99**	7	2,483	30	74,49	18,4	585,01
	Eiche Chardonnay	Landhausdiele	Macchiato	ausdrucksstark	mattlackiert	gebürstet	2,5	13	2190	162	V-Fase umlaufend	•	1750	220	1101312470	**68,90**	**81,99**	7	2,483	30	74,49	18,4	585,01
	Eiche Chablis	Landhausdiele	Macchiato	ausgeglichen	mattlackiert	gebürstet	2,5	13	2190	162	V-Fase umlaufend	•	1750	220	1101312454	**79,82**	**94,99**	7	2,483	30	74,49	18,4	585,01
	Eiche Carbernet	Landhausdiele	Macchiato	ausdrucksstark	naturgeölt	fein-gebürstet	2,5	13	2190	162	V-Fase umlaufend	•	1757	220	1101312478	**70,58**	**83,99**	7	2,483	30	74,49	18,4	585,01
	Eiche Greco	Landhausdiele	Macchiato	ausgeglichen	naturgeölt	fein-gebürstet	2,5	13	2190	162	V-Fase umlaufend	•	1757	220	1101312462	**81,50**	**96,99**	7	2,483	30	74,49	18,4	585,01
	Eiche Nobile	Landhausdiele	Natur	ausdrucksstark	mattlackiert	gebürstet	2,5	13	2190	162	V-Fase umlaufend	•	1669	292	1101312473	**67,22**	**79,99**	7	2,483	30	74,49	18,4	585,01
	Eiche Molinaria	Landhausdiele	Natur	ausgeglichen	mattlackiert	gebürstet	2,5	13	2190	162	V-Fase umlaufend	•	1669	292	1101312457	**78,14**	**92,99**	7	2,483	30	74,49	18,4	585,01
	Eiche Cassis	Landhausdiele	Natur	ausdrucksstark	naturgeölt	fein-gebürstet	2,5	13	2190	162	V-Fase umlaufend	•	3223	205	1101312481	**68,90**	**81,99**	7	2,483	30	74,49	18,4	585,01
	Eiche Margaux	Landhausdiele	Natur	ausgeglichen	naturgeölt	fein-gebürstet	2,5	13	2190	162	V-Fase umlaufend	•	3223	205	1101312465	**79,82**	**94,99**	7	2,483	30	74,49	18,4	585,01

Hinweis: Tailored Collection / Herringbone Collection: Die ID Nummer wird durch die Namensbezeichnung z.B. Bardolino ersetzt.
Farbstellungen der Tailored Collection sind auch als Fischgrät erhältlich (Herringbone Collection).
Eiche Natur, Eiche Sand, Eiche Roheffekt ab Lager verfügbar. Alle anderen Farben ab Lager bzw. Lieferzeit ca. 10 Arbeitstagen.

Jedes Paket (bei Landhausdielen) kann eine Lage mit halbierten Dielen enthalten.

Tailored Collection

	Produktbezeichnung	Ausführung	OF-Farbbe-zeichnung	Sortierung	Oberflächenfinish	Oberfläche	Nutz-schicht ca. (mm)	Stärke (mm)	Länge (mm)	Breite (mm)	Fuge	impräg-niert	OF-Nr.	Colour Code	Art.-Nr.	Preis netto (€/m²)	Preis brutto (€/m²)	Inhalt pro Karton (Stück)	Inhalt pro Karton (m²)	Inhalt pro Palette (Karton)	Inhalt pro Palette (m²)	Gewicht pro Karton (kg)	Gewicht pro Palette (kg)
	Eiche Saint-Emilion	Landhausdiele	Nougat	ausdrucksstark	mattlackiert	gebürstet	2,5	13	2190	162	V-Fase umlaufend	•	1748	328	1101312476	**68,90**	**81,99**	7	2,483	30	74,49	18,4	585,01
	Eiche Chianti	Landhausdiele	Nougat	ausgeglichen	mattlackiert	gebürstet	2,5	13	2190	162	V-Fase umlaufend	•	1748	328	1101312460	**79,82**	**94,99**	7	2,483	30	74,49	18,4	585,01
	Eiche Brunello	Landhausdiele	Nougat	ausdrucksstark	naturgeölt	fein-gebürstet	2,5	13	2190	162	V-Fase umlaufend	•	1755	328	1101312484	**70,58**	**83,99**	7	2,483	30	74,49	18,4	585,01
	Eiche Barbaresco	Landhausdiele	Nougat	ausgeglichen	naturgeölt	fein-gebürstet	2,5	13	2190	162	V-Fase umlaufend	•	1755	328	1101312468	**81,50**	**96,99**	7	2,483	30	74,49	18,4	585,01
	Eiche Napa	Landhausdiele	Roheffekt	ausdrucksstark	mattlackiert	gebürstet	2,5	13	2190	162	V-Fase umlaufend	•	1671	207	1101312472	**68,90**	**81,99**	7	2,483	30	74,49	18,4	585,01
	Eiche Muscadet	Landhausdiele	Roheffekt	ausgeglichen	mattlackiert	gebürstet	2,5	13	2190	162	V-Fase umlaufend	•	1671	207	1101312456	**79,82**	**94,99**	7	2,483	30	74,49	18,4	585,01
	Eiche Moscato	Landhausdiele	Roheffekt	ausdrucksstark	naturgeölt	fein-gebürstet	2,5	13	2190	162	V-Fase umlaufend	•	1588	207	1101312480	**70,58**	**83,99**	7	2,483	30	74,49	18,4	585,01
	Eiche Zinfandel	Landhausdiele	Roheffekt	ausgeglichen	naturgeölt	fein-gebürstet	2,5	13	2190	162	V-Fase umlaufend	•	1588	207	1101312464	**81,50**	**96,99**	7	2,483	30	74,49	18,4	585,01
	Eiche Sancerre	Landhausdiele	Sand	ausdrucksstark	mattlackiert	gebürstet	2,5	13	2190	162	V-Fase umlaufend	•	1670	246	1101312471	**68,90**	**81,99**	7	2,483	30	74,49	18,4	585,01
	Eiche Gavi	Landhausdiele	Sand	ausgeglichen	mattlackiert	gebürstet	2,5	13	2190	162	V-Fase umlaufend	•	1670	246	1101312455	**79,82**	**94,99**	7	2,483	30	74,49	18,4	585,01
	Eiche Cremant	Landhausdiele	Sand	ausdrucksstark	naturgeölt	fein-gebürstet	2,5	13	2190	162	V-Fase umlaufend	•	1485	246	1101312479	**70,58**	**83,99**	7	2,483	30	74,49	18,4	585,01
	Eiche Asti	Landhausdiele	Sand	ausgeglichen	naturgeölt	fein-gebürstet	2,5	13	2190	162	V-Fase umlaufend	•	1485	246	1101312463	**81,50**	**96,99**	7	2,483	30	74,49	18,4	585,01
	Eiche Primitivo	Landhausdiele	Taupe	ausdrucksstark	mattlackiert	gebürstet	2,5	13	2190	162	V-Fase umlaufend	•	1753	330	1101312475	**68,90**	**81,99**	7	2,483	30	74,49	18,4	585,01
	Eiche Shiraz	Landhausdiele	Taupe	ausgeglichen	mattlackiert	gebürstet	2,5	13	2190	162	V-Fase umlaufend	•	1753	330	1101312459	**79,82**	**94,99**	7	2,483	30	74,49	18,4	585,01
	Eiche Beaujolais	Landhausdiele	Taupe	ausdrucksstark	naturgeölt	fein-gebürstet	2,5	13	2190	162	V-Fase umlaufend	•	1754	330	1101312483	**70,58**	**83,99**	7	2,483	30	74,49	18,4	585,01
	Eiche Marsala	Landhausdiele	Taupe	ausgeglichen	naturgeölt	fein-gebürstet	2,5	13	2190	162	V-Fase umlaufend	•	1754	330	1101312467	**81,50**	**96,99**	7	2,483	30	74,49	18,4	585,01

Hinweis: Tailored Collection / Herringbone Collection: Die ID Nummer wird durch die Namensbezeichnung z.B. Bardolino ersetzt.
Farbstellungen der Tailored Collection sind auch als Fischgrät erhältlich (Herringbone Collection).
Eiche Natur, Eiche Sand, Eiche Roheffekt ab Lager verfügbar. Alle anderen Farben ab Lager bzw. Lieferzeit ca. 10 Arbeitstagen.

Jedes Paket (bei Landhausdielen) kann eine Lage mit halbierten Dielen enthalten.

Tailored Collection

Produktbezeichnung	Ausführung	OF-Farbbe-zeichnung	Sortierung	Oberflächenfinish	Oberfläche	Nutz-schicht ca. (mm)	Stärke (mm)	Länge (mm)	Breite (mm)	Fuge	impräg-niert	OF-Nr.	Colour Code	Art.-Nr.	Preis netto (€/m²)	Preis brutto (€/m²)	Inhalt pro Karton (Stück)	Inhalt pro Karton (m²)	Inhalt pro Palette (Karton)	Inhalt pro Palette (m²)	Gewicht pro Karton (kg)	Gewicht pro Palette (kg)
Eiche Zweigelt	Schiffsboden 3-Stab	Coffee	ausdrucksstark	mattlackiert	gebürstet	2,5	13	2390	200	-	•	1749	232	1101312509	**50,41**	**59,99**	7	3,346	28	93,69	24,36	763,08
Eiche Toscana	Schiffsboden 3-Stab	Coffee	ausgeglichen	mattlackiert	gebürstet	2,5	13	2390	200	-	•	1749	232	1101312493	**54,61**	**64,99**	7	3,346	28	93,69	24,36	763,08
Eiche Burgund	Schiffsboden 3-Stab	Coffee	ausdrucksstark	naturgeölt	fein-gebürstet	2,5	13	2390	200	-	•	1756	232	1101312517	**51,25**	**60,99**	7	3,346	28	93,69	24,36	763,08
Eiche Pauillac	Schiffsboden 3-Stab	Coffee	ausgeglichen	naturgeölt	fein-gebürstet	2,5	13	2390	200	-	•	1756	232	1101312501	**55,45**	**65,99**	7	3,346	28	93,69	24,36	763,08
Eiche Saar	Schiffsboden 3-Stab	Greige	ausdrucksstark	mattlackiert	gebürstet	2,5	13	2390	200	-	•	1747	216	1101312506	**50,41**	**59,99**	7	3,346	28	93,69	24,36	763,08
Eiche Fendant	Schiffsboden 3-Stab	Greige	ausgeglichen	mattlackiert	gebürstet	2,5	13	2390	200	-	•	1747	216	1101312490	**54,61**	**64,99**	7	3,346	28	93,69	24,36	763,08
Eiche Veneto	Schiffsboden 3-Stab	Greige	ausdrucksstark	naturgeölt	fein-gebürstet	2,5	13	2390	200	-	•	1752	216	1101312514	**51,25**	**60,99**	7	3,346	28	93,69	24,36	763,08
Eiche Kerner	Schiffsboden 3-Stab	Greige	ausgeglichen	naturgeölt	fein-gebürstet	2,5	13	2390	200	-	•	1752	216	1101312498	**55,45**	**65,99**	7	3,346	28	93,69	24,36	763,08
Eiche Silvaner	Schiffsboden 3-Stab	Macchiato	ausdrucksstark	mattlackiert	gebürstet	2,5	13	2390	200	-	•	1750	220	1101312502	**50,41**	**59,99**	7	3,346	28	93,69	24,36	763,08
Eiche Vouvray	Schiffsboden 3-Stab	Macchiato	ausgeglichen	mattlackiert	gebürstet	2,5	13	2390	200	-	•	1750	220	1101312486	**54,61**	**64,99**	7	3,346	28	93,69	24,36	763,08
Eiche Bacchus	Schiffsboden 3-Stab	Macchiato	ausdrucksstark	naturgeölt	fein-gebürstet	2,5	13	2390	200	-	•	1757	220	1101312510	**51,25**	**60,99**	7	3,346	28	93,69	24,36	763,08
Eiche Mosella	Schiffsboden 3-Stab	Macchiato	ausgeglichen	naturgeölt	fein-gebürstet	2,5	13	2390	200	-	•	1757	220	1101312494	**55,45**	**65,99**	7	3,346	28	93,69	24,36	763,08
Eiche Gigondas	Schiffsboden 3-Stab	Natur	ausdrucksstark	mattlackiert	gebürstet	2,5	13	2390	200	-	•	1669	292	1101312505	**49,57**	**58,99**	7	3,346	28	93,69	24,36	763,08
Eiche Douro	Schiffsboden 3-Stab	Natur	ausgeglichen	mattlackiert	gebürstet	2,5	13	2390	200	-	•	1669	292	1101312489	**53,77**	**63,99**	7	3,346	28	93,69	24,36	763,08
Eiche Malbec	Schiffsboden 3-Stab	Natur	ausdrucksstark	naturgeölt	fein-gebürstet	2,5	13	2390	200	-	•	3223	205	1101312513	**50,41**	**59,99**	7	3,346	28	93,69	24,36	763,08
Eiche Rhone	Schiffsboden 3-Stab	Natur	ausgeglichen	naturgeölt	fein-gebürstet	2,5	13	2390	200	-	•	3223	205	1101312497	**54,61**	**64,99**	7	3,346	28	93,69	24,36	763,08

Hinweis: Tailored Collection / Herringbone Collection: Die ID Nummer wird durch die Namensbezeichnung z.B. Bardolino ersetzt.
Farbstellungen der Tailored Collection sind auch als Fischgrät erhältlich (Herringbone Collection).
Eiche Natur, Eiche Sand, Eiche Roheffekt ab Lager verfügbar. Alle anderen Farben ab Lager bzw. Lieferzeit ca. 10 Arbeitstagen.

Tailored Collection

	Produktbezeichnung	Ausführung	OF-Farbbe-zeichnung	Sortierung	Oberflächenfinish	Oberfläche	Nutz-schicht ca. (mm)	Stärke (mm)	Länge (mm)	Breite (mm)	Fuge	impräg-niert	OF-Nr.	Colour Code	Art.-Nr.	Preis netto (€/m²)	Preis brutto (€/m²)	Inhalt pro Karton (Stück)	Inhalt pro Karton (m²)	Inhalt pro Palette (Karton)	Inhalt pro Palette (m²)	Gewicht pro Karton (kg)	Gewicht pro Palette (kg)
	Eiche Merlot	Schiffsboden 3-Stab	Nougat	ausdrucksstark	mattlackiert	gebürstet	2,5	13	2390	200	-	•	1748	328	1101312508	**50,41**	**59,99**	7	3,346	28	93,69	24,36	763,08
	Eiche Rioja	Schiffsboden 3-Stab	Nougat	ausgeglichen	mattlackiert	gebürstet	2,5	13	2390	200	-	•	1748	328	1101312492	**54,61**	**64,99**	7	3,346	28	93,69	24,36	763,08
	Eiche Amarone	Schiffsboden 3-Stab	Nougat	ausdrucksstark	naturgeölt	fein-gebürstet	2,5	13	2390	200	-	•	1755	328	1101312516	**51,25**	**60,99**	7	3,346	28	93,69	24,36	763,08
	Eiche Pomerol	Schiffsboden 3-Stab	Nougat	ausgeglichen	naturgeölt	fein-gebürstet	2,5	13	2390	200	-	•	1755	328	1101312500	**55,45**	**65,99**	7	3,346	28	93,69	24,36	763,08
	Eiche Sauvignon	Schiffsboden 3-Stab	Roheffekt	ausdrucksstark	mattlackiert	gebürstet	2,5	13	2390	200	-	•	1671	207	1101312504	**50,41**	**59,99**	7	3,346	28	93,69	24,36	763,08
	Eiche Piemont	Schiffsboden 3-Stab	Roheffekt	ausgeglichen	mattlackiert	gebürstet	2,5	13	2390	200	-	•	1671	207	1101312488	**54,61**	**64,99**	7	3,346	28	93,69	24,36	763,08
	Eiche Kabinett	Schiffsboden 3-Stab	Roheffekt	ausdrucksstark	naturgeölt	fein-gebürstet	2,5	13	2390	200	-	•	1588	207	1101312512	**51,25**	**60,99**	7	3,346	28	93,69	24,36	763,08
	Eiche Elbling	Schiffsboden 3-Stab	Roheffekt	ausgeglichen	naturgeölt	fein-gebürstet	2,5	13	2390	200	-	•	1588	207	1101312496	**55,45**	**65,99**	7	3,346	28	93,69	24,36	763,08
	Eiche Champagne	Schiffsboden 3-Stab	Sand	ausdrucksstark	mattlackiert	gebürstet	2,5	13	2390	200	-	•	1670	246	1101312503	**50,41**	**59,99**	7	3,346	28	93,69	24,36	763,08
	Eiche Pinot	Schiffsboden 3-Stab	Sand	ausgeglichen	mattlackiert	gebürstet	2,5	13	2390	200	-	•	1670	246	1101312487	**54,61**	**64,99**	7	3,346	28	93,69	24,36	763,08
	Eiche Prosecco	Schiffsboden 3-Stab	Sand	ausdrucksstark	naturgeölt	fein-gebürstet	2,5	13	2390	200	-	•	1485	246	1101312511	**51,25**	**60,99**	7	3,346	28	93,69	24,36	763,08
	Eiche Grechetto	Schiffsboden 3-Stab	Sand	ausgeglichen	naturgeölt	fein-gebürstet	2,5	13	2390	200	-	•	1485	246	1101312495	**55,45**	**65,99**	7	3,346	28	93,69	24,36	763,08
	Eiche Syrah	Schiffsboden 3-Stab	Taupe	ausdrucksstark	mattlackiert	gebürstet	2,5	13	2390	200	-	•	1753	330	1101312507	**50,41**	**59,99**	7	3,346	28	93,69	24,36	763,08
	Eiche Graves	Schiffsboden 3-Stab	Taupe	ausgeglichen	mattlackiert	gebürstet	2,5	13	2390	200	-	•	1753	330	1101312491	**54,61**	**64,99**	7	3,346	28	93,69	24,36	763,08
	Eiche Nebbiolo	Schiffsboden 3-Stab	Taupe	ausdrucksstark	naturgeölt	fein-gebürstet	2,5	13	2390	200	-	•	1754	330	1101312515	**51,25**	**60,99**	7	3,346	28	93,69	24,36	763,08
	Eiche Gamay	Schiffsboden 3-Stab	Taupe	ausgeglichen	naturgeölt	fein-gebürstet	2,5	13	2390	200	-	•	1754	330	1101312499	**55,45**	**65,99**	7	3,346	28	93,69	24,36	763,08

Hinweis: Tailored Collection / Herringbone Collection: Die ID Nummer wird durch die Namensbezeichnung z.B. Bardolino ersetzt.
Farbstellungen der Tailored Collection sind auch als Fischgrät erhältlich (Herringbone Collection).
Eiche Natur, Eiche Sand, Eiche Roheffekt ab Lager verfügbar. Alle anderen Farben ab Lager bzw. Lieferzeit ca. 10 Arbeitstagen.

Herringbone Collection

	Produktbezeichnung	Ausführung	OF-Farbbe-zeichnung	Sortierung	Oberflächenfinish	Oberfläche	Nutz-schicht ca. (mm)	Stärke (mm)	Länge (mm)	Breite (mm)	Fuge	impräg-niert	OF-Nr.	Colour Code	Art.-Nr.	Preis netto (€/m²)	Preis brutto (€/m²)	Inhalt pro Karton (Stück)	Inhalt pro Karton (m²)	Inhalt pro Palette (Karton)	Inhalt pro Palette (m²)	Gewicht pro Karton (kg)	Gewicht pro Palette (kg)
	Eiche Langeoog	Fischgrät	Coffee	ausgeglichen	mattlackiert	gebürstet	2,5	12	1082	162	V-Fase umlaufend	•	1749	232	1101312525	**68,90**	**81,99**	8	1,402	30	42,06	17,3	451,89
	Eiche Baltrum	Fischgrät	Coffee	ausgeglichen	naturgeölt	fein-gebürstet	2,5	12	1082	162	V-Fase umlaufend	•	1756	232	1101312533	**70,58**	**83,99**	8	1,402	30	42,06	17,3	451,89
	Eiche Borkum	Fischgrät	Greige	ausgeglichen	mattlackiert	gebürstet	2,5	12	1082	162	V-Fase umlaufend	•	1747	216	1101312522	**68,90**	**81,99**	8	1,402	30	42,06	17,3	451,89
	Eiche Föhr	Fischgrät	Greige	ausgeglichen	naturgeölt	fein-gebürstet	2,5	12	1082	162	V-Fase umlaufend	•	1752	216	1101312530	**70,58**	**83,99**	8	1,402	30	42,06	17,3	451,89
	Eiche Sylt	Fischgrät	Macchiato	ausgeglichen	mattlackiert	gebürstet	2,5	12	1082	162	V-Fase umlaufend	•	1750	220	1101312518	**68,90**	**81,99**	8	1,402	30	42,06	17,3	451,89
	Eiche Usedom	Fischgrät	Macchiato	ausgeglichen	naturgeölt	fein-gebürstet	2,5	12	1082	162	V-Fase umlaufend	•	1757	220	1101312526	**70,58**	**83,99**	8	1,402	30	42,06	17,3	451,89
	Eiche Texel	Fischgrät	Natur	ausgeglichen	mattlackiert	gebürstet	2,5	12	1082	162	V-Fase umlaufend	•	1669	292	1101312521	**67,22**	**79,99**	8	1,402	30	42,06	17,3	451,89
	Eiche Juist	Fischgrät	Natur	ausgeglichen	naturgeölt	fein-gebürstet	2,5	12	1082	162	V-Fase umlaufend	•	3223	205	1101312529	**68,90**	**81,99**	8	1,402	30	42,06	17,3	451,89
	Eiche Norderney	Fischgrät	Nougat	ausgeglichen	mattlackiert	gebürstet	2,5	12	1082	162	V-Fase umlaufend	•	1748	328	1101312524	**68,90**	**81,99**	8	1,402	30	42,06	17,3	451,89
	Eiche Fünen	Fischgrät	Nougat	ausgeglichen	naturgeölt	fein-gebürstet	2,5	12	1082	162	V-Fase umlaufend	•	1755	328	1101312532	**70,58**	**83,99**	8	1,402	30	42,06	17,3	451,89
	Eiche Ameland	Fischgrät	Roheffekt	ausgeglichen	mattlackiert	gebürstet	2,5	12	1082	162	V-Fase umlaufend	•	1671	207	1101312520	**68,90**	**81,99**	8	1,402	30	42,06	17,3	451,89
	Eiche Vlieland	Fischgrät	Roheffekt	ausgeglichen	naturgeölt	fein-gebürstet	2,5	12	1082	162	V-Fase umlaufend	•	1588	207	1101312528	**70,58**	**83,99**	8	1,402	30	42,06	17,3	451,89
	Eiche Helgoland	Fischgrät	Sand	ausgeglichen	mattlackiert	gebürstet	2,5	12	1082	162	V-Fase umlaufend	•	1670	246	1101312519	**68,90**	**81,99**	8	1,402	30	42,06	17,3	451,89
	Eiche Rügen	Fischgrät	Sand	ausgeglichen	naturgeölt	fein-gebürstet	2,5	12	1082	162	V-Fase umlaufend	•	1485	246	1101312527	**70,58**	**83,99**	8	1,402	30	42,06	17,3	451,89
	Eiche Amrum	Fischgrät	Taupe	ausgeglichen	mattlackiert	gebürstet	2,5	12	1082	162	V-Fase umlaufend	•	1753	330	1101312523	**68,90**	**81,99**	8	1,402	30	42,06	17,3	451,89
	Eiche Seeland	Fischgrät	Taupe	ausgeglichen	naturgeölt	fein-gebürstet	2,5	12	1082	162	V-Fase umlaufend	•	1754	330	1101312531	**70,58**	**83,99**	8	1,402	30	42,06	17,3	451,89

Hinweis: Tailored Collection / Herringbone Collection: Die ID Nummer wird durch die Namensbezeichnung z.B. Bardolino ersetzt.
Farbstellungen der Herringbone Collection sind auch als Landhausdiele und Schiffsboden erhältlich (Tailored Collection).
Eiche Natur, Eiche Sand, Eiche Roheffekt ab Lager verfügbar. Alle anderen Farben ab Lager bzw. Lieferzeit ca. 10 Arbeitstagen.

SKL 60 Furnier

Colour Code	SKL 60	Preis netto (€/lfm)	Preis brutto (€/lfm)	Innenecke	Preis netto (€/VPE)	Preis brutto (€/VPE)	Außenecke	Preis netto (€/VPE)	Preis brutto (€/VPE)	Abschlusskappe	Preis netto (€/VPE)	Preis brutto (€/VPE)
205	18177	**8,82**	**10,50**	45646	**5,46**	**6,50**	45706	**5,46**	**6,50**	45766	**5,46**	**6,50**
207	18166	**8,82**	**10,50**	-	-	-	-	-	-	-	-	-
216	1101040530	**8,82**	**10,50**	-	-	-	-	-	-	-	-	-
220	1101040295	**8,82**	**10,50**	-	-	-	-	-	-	-	-	-
232	1101040536	**8,82**	**10,50**	-	-	-	-	-	-	-	-	-
244	1101040541	**8,82**	**10,50**	-	-	-	-	-	-	-	-	-
246	1101040538	**8,82**	**10,50**	-	-	-	-	-	-	-	-	-
292	18181	**7,55**	**8,99**	-	-	-	-	-	-	-	-	-
328	1101040636	**8,82**	**10,50**	-	-	-	-	-	-	-	-	-
330	1101040638	**8,82**	**10,50**	-	-	-	-	-	-	-	-	-
332	1101040640	**8,82**	**10,50**	-	-	-	-	-	-	-	-	-

Zubehör

+ Neutrales Zubehör und nähere Informationen finden Sie hinten im Zubehörteil.

Hinweis: Ab sofort werden die Sockelleisten sukzessive ohne integrierte Clipse geliefert. Bitte denken Sie daran, die Befestigungsclipse separat zu bestellen.

Produktübersicht

Abmessungen Fischgrät: 1082 × 162 × 12 mm

Produktbezeichnung	OF-Farbbezeichnung	Sortierung	Oberflächenfinish	Oberfläche	Verbindung	Fuge	Nutzschicht (mm)	OF-Nr.	Colour Code	Artikelnummer	Preis netto (€/m²)	Preis brutto (€/m²)	Sortimentslinie
Eiche Langeoog	Coffee	ausgeglichen	mattlackiert	gebürstet	Nut & Feder PRO	V-Fase umlaufend	2,5	1749	232	1101312525	**68,90**	**81,99**	Herringbone Collection
Eiche Baltrum	Coffee	ausgeglichen	naturgeölt	fein-gebürstet	Nut & Feder PRO	V-Fase umlaufend	2,5	1756	232	1101312533	**70,58**	**83,99**	Herringbone Collection
Eiche Borkum	Greige	ausgeglichen	mattlackiert	gebürstet	Nut & Feder PRO	V-Fase umlaufend	2,5	1747	216	1101312522	**68,90**	**81,99**	Herringbone Collection
Eiche Föhr	Greige	ausgeglichen	naturgeölt	fein-gebürstet	Nut & Feder PRO	V-Fase umlaufend	2,5	1752	216	1101312530	**70,58**	**83,99**	Herringbone Collection
Eiche Sylt	Macchiato	ausgeglichen	mattlackiert	gebürstet	Nut & Feder PRO	V-Fase umlaufend	2,5	1750	220	1101312518	**68,90**	**81,99**	Herringbone Collection
Eiche Usedom	Macchiato	ausgeglichen	naturgeölt	fein-gebürstet	Nut & Feder PRO	V-Fase umlaufend	2,5	1757	220	1101312526	**70,58**	**83,99**	Herringbone Collection
Eiche Texel	Natur	ausgeglichen	mattlackiert	gebürstet	Nut & Feder PRO	V-Fase umlaufend	2,5	1669	292	1101312521	**67,22**	**79,99**	Herringbone Collection
Eiche Juist	Natur	ausgeglichen	naturgeölt	fein-gebürstet	Nut & Feder PRO	V-Fase umlaufend	2,5	3223	205	1101312529	**68,90**	**81,99**	Herringbone Collection
Eiche Norderney	Nougat	ausgeglichen	mattlackiert	gebürstet	Nut & Feder PRO	V-Fase umlaufend	2,5	1748	328	1101312524	**68,90**	**81,99**	Herringbone Collection
Eiche Fünen	Nougat	ausgeglichen	naturgeölt	fein-gebürstet	Nut & Feder PRO	V-Fase umlaufend	2,5	1755	328	1101312532	**70,58**	**83,99**	Herringbone Collection
Eiche Ameland	Roheffekt	ausgeglichen	mattlackiert	gebürstet	Nut & Feder PRO	V-Fase umlaufend	2,5	1671	207	1101312520	**68,90**	**81,99**	Herringbone Collection
Eiche Vlieland	Roheffekt	ausgeglichen	naturgeölt	fein-gebürstet	Nut & Feder PRO	V-Fase umlaufend	2,5	1588	207	1101312528	**70,58**	**83,99**	Herringbone Collection
Eiche Helgoland	Sand	ausgeglichen	mattlackiert	gebürstet	Nut & Feder PRO	V-Fase umlaufend	2,5	1670	246	1101312519	**68,90**	**81,99**	Herringbone Collection
Eiche Rügen	Sand	ausgeglichen	naturgeölt	fein-gebürstet	Nut & Feder PRO	V-Fase umlaufend	2,5	1485	246	1101312527	**70,58**	**83,99**	Herringbone Collection
Eiche Amrum	Taupe	ausgeglichen	mattlackiert	gebürstet	Nut & Feder PRO	V-Fase umlaufend	2,5	1753	330	1101312523	**68,90**	**81,99**	Herringbone Collection
Eiche Seeland	Taupe	ausgeglichen	naturgeölt	fein-gebürstet	Nut & Feder PRO	V-Fase umlaufend	2,5	1754	330	1101312531	**70,58**	**83,99**	Herringbone Collection

Abmessungen Landhausdiele: 2190 × 162 × 13 mm

Produktbezeichnung	OF-Farbbezeichnung	Sortierung	Oberflächenfinish	Oberfläche	Verbindung	Fuge	Nutzschicht (mm)	OF-Nr.	Colour Code	Artikelnummer	Preis netto (€/m²)	Preis brutto (€/m²)	Sortimentslinie
Eiche Bardolino	Coffee	ausdrucksstark	mattlackiert	gebürstet	CLICKitEASY	V-Fase umlaufend	2,5	1749	232	1101312477	**68,90**	**81,99**	Tailored Collection
Eiche Barolo	Coffee	ausgeglichen	mattlackiert	gebürstet	CLICKitEASY	V-Fase umlaufend	2,5	1749	232	1101312461	**79,82**	**94,99**	Tailored Collection
Eiche Bordeaux	Coffee	ausdrucksstark	naturgeölt	fein-gebürstet	CLICKitEASY	V-Fase umlaufend	2,5	1756	232	1101312485	**70,58**	**83,99**	Tailored Collection
Eiche Medoc	Coffee	ausgeglichen	naturgeölt	fein-gebürstet	CLICKitEASY	V-Fase umlaufend	2,5	1756	232	1101312469	**81,50**	**96,99**	Tailored Collection
Eiche Loire	Greige	ausdrucksstark	mattlackiert	gebürstet	CLICKitEASY	V-Fase umlaufend	2,5	1747	216	1101312474	**68,90**	**81,99**	Tailored Collection
Eiche Rheingau	Greige	ausgeglichen	mattlackiert	gebürstet	CLICKitEASY	V-Fase umlaufend	2,5	1747	216	1101312458	**79,82**	**94,99**	Tailored Collection
Eiche Sauternes	Greige	ausdrucksstark	naturgeölt	fein-gebürstet	CLICKitEASY	V-Fase umlaufend	2,5	1752	216	1101312482	**70,58**	**83,99**	Tailored Collection
Eiche Soave	Greige	ausgeglichen	naturgeölt	fein-gebürstet	CLICKitEASY	V-Fase umlaufend	2,5	1752	216	1101312466	**81,50**	**96,99**	Tailored Collection
Eiche Chablis	Macchiato	ausgeglichen	mattlackiert	gebürstet	CLICKitEASY	V-Fase umlaufend	2,5	1750	220	1101312454	**79,82**	**94,99**	Tailored Collection
Eiche Chardonnay	Macchiato	ausdrucksstark	mattlackiert	gebürstet	CLICKitEASY	V-Fase umlaufend	2,5	1750	220	1101312470	**68,90**	**81,99**	Tailored Collection
Eiche Carbernet	Macchiato	ausdrucksstark	naturgeölt	fein-gebürstet	CLICKitEASY	V-Fase umlaufend	2,5	1757	220	1101312478	**70,58**	**83,99**	Tailored Collection
Eiche Greco	Macchiato	ausgeglichen	naturgeölt	fein-gebürstet	CLICKitEASY	V-Fase umlaufend	2,5	1757	220	1101312462	**81,50**	**96,99**	Tailored Collection
Eiche Molinaria	Natur	ausgeglichen	mattlackiert	gebürstet	CLICKitEASY	V-Fase umlaufend	2,5	1669	292	1101312457	**78,14**	**92,99**	Tailored Collection
Eiche Nobile	Natur	ausdrucksstark	mattlackiert	gebürstet	CLICKitEASY	V-Fase umlaufend	2,5	1669	292	1101312473	**67,22**	**79,99**	Tailored Collection
Eiche Cassis	Natur	ausdrucksstark	naturgeölt	fein-gebürstet	CLICKitEASY	V-Fase umlaufend	2,5	3223	205	1101312481	**68,90**	**81,99**	Tailored Collection
Eiche Margaux	Natur	ausgeglichen	naturgeölt	fein-gebürstet	CLICKitEASY	V-Fase umlaufend	2,5	3223	205	1101312465	**79,82**	**94,99**	Tailored Collection
Eiche Chianti	Nougat	ausgeglichen	mattlackiert	gebürstet	CLICKitEASY	V-Fase umlaufend	2,5	1748	328	1101312460	**79,82**	**94,99**	Tailored Collection
Eiche Saint-Emilion	Nougat	ausdrucksstark	mattlackiert	gebürstet	CLICKitEASY	V-Fase umlaufend	2,5	1748	328	1101312476	**68,90**	**81,99**	Tailored Collection
Eiche Barbaresco	Nougat	ausgeglichen	naturgeölt	fein-gebürstet	CLICKitEASY	V-Fase umlaufend	2,5	1755	328	1101312468	**81,50**	**96,99**	Tailored Collection
Eiche Brunello	Nougat	ausdrucksstark	naturgeölt	fein-gebürstet	CLICKitEASY	V-Fase umlaufend	2,5	1755	328	1101312484	**70,58**	**83,99**	Tailored Collection
Eiche Muscadet	Roheffekt	ausgeglichen	mattlackiert	gebürstet	CLICKitEASY	V-Fase umlaufend	2,5	1671	207	1101312456	**79,82**	**94,99**	Tailored Collection
Eiche Napa	Roheffekt	ausdrucksstark	mattlackiert	gebürstet	CLICKitEASY	V-Fase umlaufend	2,5	1671	207	1101312472	**68,90**	**81,99**	Tailored Collection
Eiche Moscato	Roheffekt	ausdrucksstark	naturgeölt	fein-gebürstet	CLICKitEASY	V-Fase umlaufend	2,5	1588	207	1101312480	**70,58**	**83,99**	Tailored Collection
Eiche Zinfandel	Roheffekt	ausgeglichen	naturgeölt	fein-gebürstet	CLICKitEASY	V-Fase umlaufend	2,5	1588	207	1101312464	**81,50**	**96,99**	Tailored Collection
Eiche Gavi	Sand	ausgeglichen	mattlackiert	gebürstet	CLICKitEASY	V-Fase umlaufend	2,5	1670	246	1101312455	**79,82**	**94,99**	Tailored Collection
Eiche Sancerre	Sand	ausdrucksstark	mattlackiert	gebürstet	CLICKitEASY	V-Fase umlaufend	2,5	1670	246	1101312471	**68,90**	**81,99**	Tailored Collection
Eiche Asti	Sand	ausgeglichen	naturgeölt	fein-gebürstet	CLICKitEASY	V-Fase umlaufend	2,5	1485	246	1101312463	**81,50**	**96,99**	Tailored Collection
Eiche Cremant	Sand	ausdrucksstark	naturgeölt	fein-gebürstet	CLICKitEASY	V-Fase umlaufend	2,5	1485	246	1101312479	**70,58**	**83,99**	Tailored Collection
Eiche Primitivo	Taupe	ausdrucksstark	mattlackiert	gebürstet	CLICKitEASY	V-Fase umlaufend	2,5	1753	330	1101312475	**68,90**	**81,99**	Tailored Collection
Eiche Shiraz	Taupe	ausgeglichen	mattlackiert	gebürstet	CLICKitEASY	V-Fase umlaufend	2,5	1753	330	1101312459	**79,82**	**94,99**	Tailored Collection
Eiche Beaujolais	Taupe	ausdrucksstark	naturgeölt	fein-gebürstet	CLICKitEASY	V-Fase umlaufend	2,5	1754	330	1101312483	**70,58**	**83,99**	Tailored Collection
Eiche Marsala	Taupe	ausgeglichen	naturgeölt	fein-gebürstet	CLICKitEASY	V-Fase umlaufend	2,5	1754	330	1101312467	**81,50**	**96,99**	Tailored Collection

Jedes Paket (bei Landhausdielen) kann eine Lage mit halbierten Dielen enthalten.

Produktübersicht

Abmessungen Schiffsboden 3-Stab: 2390 × 200 × 13 mm

Produktbezeichnung	OF-Farbbezeichnung	Sortierung	Oberflächenfinish	Oberfläche	Verbindung	Fuge	Nutzschicht (mm)	OF-Nr.	Colour Code	Artikelnummer	Preis netto (€/m²)	Preis brutto (€/m²)	Sortimentslinie
Eiche Toscana	Coffee	ausgeglichen	mattlackiert	gebürstet	CLICKitEASY	-	2,5	1749	232	1101312493	**54,61**	**64,99**	Tailored Collection
Eiche Zweigelt	Coffee	ausdrucksstark	mattlackiert	gebürstet	CLICKitEASY	-	2,5	1749	232	1101312509	**50,41**	**59,99**	Tailored Collection
Eiche Burgund	Coffee	ausdrucksstark	naturgeölt	fein-gebürstet	CLICKitEASY	-	2,5	1756	232	1101312517	**51,25**	**60,99**	Tailored Collection
Eiche Pauillac	Coffee	ausgeglichen	naturgeölt	fein-gebürstet	CLICKitEASY	-	2,5	1756	232	1101312501	**55,45**	**65,99**	Tailored Collection
Eiche Fendant	Greige	ausgeglichen	mattlackiert	gebürstet	CLICKitEASY	-	2,5	1747	216	1101312490	**54,61**	**64,99**	Tailored Collection
Eiche Saar	Greige	ausdrucksstark	mattlackiert	gebürstet	CLICKitEASY	-	2,5	1747	216	1101312506	**50,41**	**59,99**	Tailored Collection
Eiche Kerner	Greige	ausgeglichen	naturgeölt	fein-gebürstet	CLICKitEASY	-	2,5	1752	216	1101312498	**55,45**	**65,99**	Tailored Collection
Eiche Veneto	Greige	ausdrucksstark	naturgeölt	fein-gebürstet	CLICKitEASY	-	2,5	1752	216	1101312514	**51,25**	**60,99**	Tailored Collection
Eiche Silvaner	Macchiato	ausdrucksstark	mattlackiert	gebürstet	CLICKitEASY	-	2,5	1750	220	1101312502	**50,41**	**59,99**	Tailored Collection
Eiche Vouvray	Macchiato	ausgeglichen	mattlackiert	gebürstet	CLICKitEASY	-	2,5	1750	220	1101312486	**54,61**	**64,99**	Tailored Collection
Eiche Bacchus	Macchiato	ausdrucksstark	naturgeölt	fein-gebürstet	CLICKitEASY	-	2,5	1757	220	1101312510	**51,25**	**60,99**	Tailored Collection
Eiche Mosella	Macchiato	ausgeglichen	naturgeölt	fein-gebürstet	CLICKitEASY	-	2,5	1757	220	1101312494	**55,45**	**65,99**	Tailored Collection
Eiche Douro	Natur	ausgeglichen	mattlackiert	gebürstet	CLICKitEASY	-	2,5	1669	292	1101312489	**53,77**	**63,99**	Tailored Collection
Eiche Gigondas	Natur	ausdrucksstark	mattlackiert	gebürstet	CLICKitEASY	-	2,5	1669	292	1101312505	**49,57**	**58,99**	Tailored Collection
Eiche Malbec	Natur	ausdrucksstark	naturgeölt	fein-gebürstet	CLICKitEASY	-	2,5	3223	205	1101312513	**50,41**	**59,99**	Tailored Collection
Eiche Rhone	Natur	ausgeglichen	naturgeölt	fein-gebürstet	CLICKitEASY	-	2,5	3223	205	1101312497	**54,61**	**64,99**	Tailored Collection
Eiche Merlot	Nougat	ausdrucksstark	mattlackiert	gebürstet	CLICKitEASY	-	2,5	1748	328	1101312508	**50,41**	**59,99**	Tailored Collection
Eiche Rioja	Nougat	ausgeglichen	mattlackiert	gebürstet	CLICKitEASY	-	2,5	1748	328	1101312492	**54,61**	**64,99**	Tailored Collection
Eiche Amarone	Nougat	ausdrucksstark	naturgeölt	fein-gebürstet	CLICKitEASY	-	2,5	1755	328	1101312516	**51,25**	**60,99**	Tailored Collection
Eiche Pomerol	Nougat	ausgeglichen	naturgeölt	fein-gebürstet	CLICKitEASY	-	2,5	1755	328	1101312500	**55,45**	**65,99**	Tailored Collection
Eiche Piemont	Roheffekt	ausgeglichen	mattlackiert	gebürstet	CLICKitEASY	-	2,5	1671	207	1101312488	**54,61**	**64,99**	Tailored Collection
Eiche Sauvignon	Roheffekt	ausdrucksstark	mattlackiert	gebürstet	CLICKitEASY	-	2,5	1671	207	1101312504	**50,41**	**59,99**	Tailored Collection
Eiche Elbling	Roheffekt	ausgeglichen	naturgeölt	fein-gebürstet	CLICKitEASY	-	2,5	1588	207	1101312496	**55,45**	**65,99**	Tailored Collection
Eiche Kabinett	Roheffekt	ausdrucksstark	naturgeölt	fein-gebürstet	CLICKitEASY	-	2,5	1588	207	1101312512	**51,25**	**60,99**	Tailored Collection
Eiche Champagne	Sand	ausdrucksstark	mattlackiert	gebürstet	CLICKitEASY	-	2,5	1670	246	1101312503	**50,41**	**59,99**	Tailored Collection
Eiche Pinot	Sand	ausgeglichen	mattlackiert	gebürstet	CLICKitEASY	-	2,5	1670	246	1101312487	**54,61**	**64,99**	Tailored Collection
Eiche Grechetto	Sand	ausgeglichen	naturgeölt	fein-gebürstet	CLICKitEASY	-	2,5	1485	246	1101312495	**55,45**	**65,99**	Tailored Collection
Eiche Prosecco	Sand	ausdrucksstark	naturgeölt	fein-gebürstet	CLICKitEASY	-	2,5	1485	246	1101312511	**51,25**	**60,99**	Tailored Collection
Eiche Graves	Taupe	ausgeglichen	mattlackiert	gebürstet	CLICKitEASY	-	2,5	1753	330	1101312491	**54,61**	**64,99**	Tailored Collection
Eiche Syrah	Taupe	ausdrucksstark	mattlackiert	gebürstet	CLICKitEASY	-	2,5	1753	330	1101312507	**50,41**	**59,99**	Tailored Collection
Eiche Gamay	Taupe	ausgeglichen	naturgeölt	fein-gebürstet	CLICKitEASY	-	2,5	1754	330	1101312499	**55,45**	**65,99**	Tailored Collection
Eiche Nebbiolo	Taupe	ausdrucksstark	naturgeölt	fein-gebürstet	CLICKitEASY	-	2,5	1754	330	1101312515	**51,25**	**60,99**	Tailored Collection



Naturholz Parkett

Das Bestandssortiment

Das bewährte ter Hürne Naturholz Parkett-Sortiment stellt den Grundpfeiler unseres Parkettsortiments dar. Es punktet weiterhin mit den bekannten Features und Oberflächen. Unser Motto: Erhalte Gutes. Versuche Neues. Und kombiniere beides miteinander.

Der zweite Teil dieser Gesamtpreisliste enthält Informationen und Preise zum bestehenden Sortiment.

Bernhard ter Hürne
Geschäftsführender Gesellschafter bei ter Hürne



Bestands-sortiment

Inhalt

Das ter Hürne Farbleitsystem 4

Produktaufbau 5

Heaven Collection
Extramatt lackierte Landhausdielen 24-25

Earth Collection
Naturgeölte, ausdrucksstarke Landhausdielen 26-27

Unique Collection
Handveredelte Landhausdielen 28-29

Contours Collection
Konturierte Schiffsböden und Flechtmuster 30-31

Moods of Provence Collection
Landhausdielen mit Rundkante 32-33

Grand Naturals Collection
Naturgeölte Landhausdielen 34-35

Grand Velvet Collection
Lackierte Landhausdielen 36-37

Satin Elements Collection
Lackierte Schiffsböden 38-39

Pride of Nature Collection
Naturgeölte Schiffsböden 40-41

Sockelleisten
2600 x 20 x 60 mm 42-47

Produktübersicht
nach technischen Eigenschaften 48-51

Zubehör - Gestalten
Leisten | Abdeckkappen | Profile 52-69

Zubehör - Verlegen
Unterlagsmaterial | Montage | Klebstoffempfehlung 70-83

Zubehör - Pflege
Boden-Pflegesystem | Reinigung | Reparatur 83-87

Typische Holzmerkmale 88-89

Allgemeine Verkaufsbedingungen 90

Heaven Collection

	ID	Produktbezeichnung	Ausführung	Sortierung	Oberfläche	Nutz-schicht ca. (mm)	Stärke (mm)	Länge (mm)	Breite (mm)	Fuge	Verbindung	impräg-niert	OF-Nr.	Colour Code	Art.-Nr.	Preis netto (€/m²)	Preis brutto (€/m²)	Inhalt pro Karton (Stück)	Inhalt pro Karton (m²)	Inhalt pro Palette (Karton)	Inhalt pro Palette (m²)	Gewicht pro Karton (kg)	Gewicht pro Palette (kg)
	K01	Eiche roheffekt	Landhausdiele	ausgeglichen	gebürstet, extra mattlackiert	3,5	13	2390	200	V-Fase umlaufend	CLICKitEASY	•	1407	207	1101012217	**86,55**	**102,99**	7	3,346	28	93,69	22	684,68
	K02	Eiche lichtgrau	Landhausdiele	ausgeglichen	gebürstet, farbig extra mattlackiert	3,5	13	2390	200	V-Fase umlaufend	CLICKitEASY	•	1408	216	1101012218	**86,55**	**102,99**	7	3,346	28	93,69	22	684,68
	K03	Eiche grau	Landhausdiele	ausgeglichen	gebürstet, farbig extra mattlackiert	3,5	13	2390	200	V-Fase umlaufend	CLICKitEASY	•	1409	217	1101012219	**86,55**	**102,99**	7	3,346	28	93,69	22	684,68
	K04	Eiche ockerbraun	Landhausdiele	ausgeglichen	gebürstet, farbig extra mattlackiert	3,5	13	2390	200	V-Fase umlaufend	CLICKitEASY	•	1410	218	1101012220	**86,55**	**102,99**	7	3,346	28	93,69	22	684,68
	K05	Eiche basaltbraun	Landhausdiele	ausgeglichen	gebürstet, farbig extra mattlackiert	3,5	13	2390	200	V-Fase umlaufend	CLICKitEASY	•	1416	219	1101012221	**86,55**	**102,99**	7	3,346	28	93,69	22	684,68
	K06	Eiche rotbraun	Landhausdiele	ausgeglichen	gebürstet, farbig extra mattlackiert	3,5	13	2390	200	V-Fase umlaufend	CLICKitEASY	•	1417	223	1101012222	**86,55**	**102,99**	7	3,346	28	93,69	22	684,68

Unverbindliche Farbabbildung
Die Sortierungen haben aufsteigende Bezeichnungen: ruhig, ausgeglichen, ausdrucksstark, impulsiv.
Nähere Informationen finden Sie auf den Seiten *Typische Holzmerkmale*.

Jedes Paket (bei Landhausdielen) kann eine Lage mit halbierten Dielen enthalten.

Earth Collection

	ID	Produktbezeichnung	Ausführung	Sortierung	Oberfläche	Nutz-schicht ca. (mm)	Stärke (mm)	Länge (mm)	Breite (mm)	Fuge	Verbindung	impräg-niert	OF-Nr.	Colour Code	Art.-Nr.	Preis netto (€/m²)	Preis brutto (€/m²)	Inhalt pro Karton (Stück)	Inhalt pro Karton (m²)	Inhalt pro Palette (Karton)	Inhalt pro Palette (m²)	Gewicht pro Karton (kg)	Gewicht pro Palette (kg)
	L01	Eiche sandgrau	Landhausdiele	ausdrucksstark	gebürstet, farbig naturgeölt	3,5	13	2390	200	V-Fase umlaufend	CLICKitEASY	•	1418	204	1101012223	**88,23**	**104,99**	7	3,346	28	93,69	22	684,68
	L02	Eiche sandbraun	Landhausdiele	ausdrucksstark	gebürstet, farbig naturgeölt	3,5	13	2390	200	V-Fase umlaufend	CLICKitEASY	•	1419	224	1101012224	**88,23**	**104,99**	7	3,346	28	93,69	22	684,68
	L03	Eiche rauchgrau	Landhausdiele	ausdrucksstark	gebürstet, farbig naturgeölt	3,5	13	2390	200	V-Fase umlaufend	CLICKitEASY	•	1424	226	1101012225	**88,23**	**104,99**	7	3,346	28	93,69	22	684,68
	L04	Eiche terrabraun	Landhausdiele	ausdrucksstark	gebürstet, farbig naturgeölt	3,5	13	2390	200	V-Fase umlaufend	CLICKitEASY	•	1425	232	1101012226	**88,23**	**104,99**	7	3,346	28	93,69	22	684,68
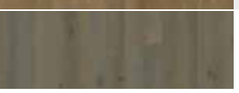	L05	Eiche azurbraun	Landhausdiele	ausdrucksstark	gebürstet, farbig naturgeölt	3,5	13	2390	200	V-Fase umlaufend	CLICKitEASY	•	1426	227	1101012227	**88,23**	**104,99**	7	3,346	28	93,69	22	684,68

Unverbindliche Farbabbildung
Die Sortierungen haben aufsteigende Bezeichnungen: ruhig, ausgeglichen, ausdrucksstark, impulsiv.
Nähere Informationen finden Sie auf den Seiten *Typische Holzmerkmale*.

Jedes Paket (bei Landhausdielen) kann eine Lage mit halbierten Dielen enthalten.

Unique Collection

	ID	Produktbezeichnung	Ausführung	Sortierung	Oberfläche	Nutz-schicht ca. (mm)	Stärke (mm)	Länge (mm)	Breite (mm)	Fuge	Verbindung	impräg-niert	OF-Nr.	Colour Code	Art.-Nr.	Preis netto (€/m²)	Preis brutto (€/m²)	Inhalt pro Karton (Stück)	Inhalt pro Karton (m²)	Inhalt pro Palette (Karton)	Inhalt pro Palette (m²)	Gewicht pro Karton (kg)	Gewicht pro Palette (kg)
	N01	Eiche unique	Landhausdiele	impulsiv	handgehobelt, naturgeölt	3,5	13	2390	200	V-Fase umlaufend	CLICKitEASY	•	2300	205	1101012001	**82,34**	**97,99**	7	3,346	28	93,69	22	684,68
	N02	Eiche unique sandbeige	Landhausdiele	impulsiv	rissveredelt, gebürstet, farbig naturgeölt	3,5	13	2390	200	V-Fase umlaufend	CLICKitEASY	•	2317	246	1101013018	**96,63**	**114,99**	7	3,346	28	93,69	22	684,68
	N03	Eiche unique silbergrau	Landhausdiele	impulsiv	astveredelt, farbig naturgeölt	3,5	13	2390	200	V-Fase umlaufend	CLICKitEASY	•	2319	281	1101013020	**96,63**	**114,99**	7	3,346	28	93,69	22	684,68
	N04	Eiche unique	Landhausdiele	impulsiv	astveredelt, naturgeölt	3,5	13	2390	200	V-Fase umlaufend	CLICKitEASY	•	2321	-	1101013030	**96,63**	**114,99**	7	3,346	28	93,69	22	684,68
	N05	Eiche unique samtbraun	Landhausdiele	impulsiv	handgehobelt, farbig naturgeölt	3,5	13	2390	200	V-Fase umlaufend	CLICKitEASY	•	2313	236	1101013014	**96,63**	**114,99**	7	3,346	28	93,69	22	684,68
	N06	Eiche unique altbraun	Landhausdiele	impulsiv	handgehobelt, farbig naturgeölt	3,5	13	2390	200	V-Fase umlaufend	CLICKitEASY	•	2314	279	1101013015	**96,63**	**114,99**	7	3,346	28	93,69	22	684,68
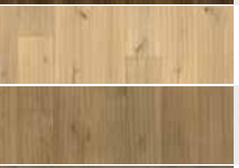	N07	Eiche unique roheffekt	Landhausdiele	impulsiv	handgehobelt, farbig naturgeölt	3,5	13	2390	200	V-Fase umlaufend	CLICKitEASY	•	2315	244	1101013016	**96,63**	**114,99**	7	3,346	28	93,69	22	684,68
	N08	Eiche unique graubeige	Landhausdiele	impulsiv	handgehobelt, farbig naturgeölt	3,5	13	2390	200	V-Fase umlaufend	CLICKitEASY	•	2316	280	1101013017	**96,63**	**114,99**	7	3,346	28	93,69	22	684,68
	N09	Eiche unique nebelbraun	Landhausdiele	impulsiv	rissveredelt, gebürstet, farbig naturgeölt	3,5	13	2390	200	V-Fase umlaufend	CLICKitEASY	•	2318	227	1101013019	**96,63**	**114,99**	7	3,346	28	93,69	22	684,68

Unverbindliche Farbabbildung
Die Sortierungen haben aufsteigende Bezeichnungen: ruhig, ausgeglichen, ausdrucksstark, impulsiv.
Nähere Informationen finden Sie auf den Seiten *Typische Holzmerkmale*.

Jedes Paket (bei Landhausdielen) kann eine Lage mit halbierten Dielen enthalten.

Contours Collection

	ID	Produktbezeichnung	Ausführung	Sortierung	Oberfläche	Nutz-schicht ca. (mm)	Stärke (mm)	Länge (mm)	Breite (mm)	Fuge	Verbindung	impräg-niert	OF-Nr.	Colour Code	Art.-Nr.	Preis netto (€/m²)	Preis brutto (€/m²)	Inhalt pro Karton (Stück)	Inhalt pro Karton (m²)	Inhalt pro Palette (Karton)	Inhalt pro Palette (m²)	Gewicht pro Karton (kg)	Gewicht pro Palette (kg)
	P01	Eiche	Flechtmuster	ausgeglichen	gebürstet, naturgeölt	3,5	13	2390	200	Contura-Fase	CLICKitEASY	•	1662	205	1101012283	**96,63**	**114,99**	7	3,346	28	93,69	22	684,68
	P02	Eiche sandgrau	Flechtmuster	ausgeglichen	gebürstet, farbig naturgeölt	3,5	13	2390	200	Contura-Fase	CLICKitEASY	•	1663	204	1101012284	**100,83**	**119,99**	7	3,346	28	93,69	22	684,68
	P03	Eiche sandbraun	Flechtmuster	ausgeglichen	gebürstet, farbig naturgeölt	3,5	13	2390	200	Contura-Fase	CLICKitEASY	•	1664	224	1101012285	**100,83**	**119,99**	7	3,346	28	93,69	22	684,68
	P04	Eiche terrabraun	Flechtmuster	ausgeglichen	gebürstet, farbig naturgeölt	3,5	13	2390	200	Contura-Fase	CLICKitEASY	•	1665	232	1101012287	**100,83**	**119,99**	7	3,346	28	93,69	22	684,68
	P05	Eiche azurbraun	Flechtmuster	ausgeglichen	gebürstet, farbig naturgeölt	3,5	13	2390	200	Contura-Fase	CLICKitEASY	•	1666	227	1101012288	**100,83**	**119,99**	7	3,346	28	93,69	22	684,68
	P06	Eiche design	Schiffsboden 3-Stab	ausgeglichen	gebürstet, naturgeölt	3,5	13	2390	200	Contura-Fase	CLICKitEASY	•	1662	205	1101012301	**67,22**	**79,99**	7	3,346	28	93,69	22	684,68
	P07	Eiche design sandgrau	Schiffsboden 3-Stab	ausgeglichen	gebürstet, farbig naturgeölt	3,5	13	2390	200	Contura-Fase	CLICKitEASY	•	1663	204	1101012302	**71,42**	**84,99**	7	3,346	28	93,69	22	684,68
	P08	Eiche design sandbraun	Schiffsboden 3-Stab	ausgeglichen	gebürstet, farbig naturgeölt	3,5	13	2390	200	Contura-Fase	CLICKitEASY	•	1664	224	1101012303	**71,42**	**84,99**	7	3,346	28	93,69	22	684,68
	P09	Eiche design terrabraun	Schiffsboden 3-Stab	ausgeglichen	gebürstet, farbig naturgeölt	3,5	13	2390	200	Contura-Fase	CLICKitEASY	•	1665	232	1101012304	**71,42**	**84,99**	7	3,346	28	93,69	22	684,68
	P10	Eiche design azurbraun	Schiffsboden 3-Stab	ausgeglichen	gebürstet, farbig naturgeölt	3,5	13	2390	200	Contura-Fase	CLICKitEASY	•	1666	227	1101012305	**71,42**	**84,99**	7	3,346	28	93,69	22	684,68

Unverbindliche Farbabbildung
Die Sortierungen haben aufsteigende Bezeichnungen: ruhig, ausgeglichen, ausdrucksstark, impulsiv.
Nähere Informationen finden Sie auf den Seiten *Typische Holzmerkmale*.

Flechtmuster sind mit Schiffsböden farblich kombinierbar.

Moods Of Provence Collection

	ID	Produktbezeichnung	Ausführung	Sortierung	Oberfläche	Nutz-schicht ca. (mm)	Stärke (mm)	Länge (mm)	Breite (mm)	Fuge	Verbindung	impräg-niert	OF-Nr.	Colour Code	Art.-Nr.	Preis netto (€/m²)	Preis brutto (€/m²)	Inhalt pro Karton (Stück)	Inhalt pro Karton (m²)	Inhalt pro Palette (Karton)	Inhalt pro Palette (m²)	Gewicht pro Karton (kg)	Gewicht pro Palette (kg)
	R01	Eiche	Landhausdiele	ausdrucksstark	gebürstet, naturgeölt	3,5	13	2390	200	Rundkante umlaufend	CLICKitEASY	•	1223	205	1101011789	**83,18**	**98,99**	7	3,346	28	93,69	22	684,68
	R02	Eiche alpin	Landhausdiele	ausdrucksstark	gehobelt gebürstet naturgeölt	3,5	13	2390	200	Rundkante umlaufend	CLICKitEASY	•	1245	205	1101010883	**87,39**	**103,99**	7	3,346	28	93,69	22	684,68
	R03	Eiche lichtbeige	Landhausdiele	ausdrucksstark	gebürstet, weiß naturgeölt	3,5	13	2390	200	Rundkante umlaufend	CLICKitEASY	•	1280	210	1101010790	**84,03**	**99,99**	7	3,346	28	93,69	22	684,68
	R04	Eiche dunkelbraun	Landhausdiele	ausdrucksstark	geräuchert-gebürstet-naturgeölt	3,5	13	2390	200	Rundkante umlaufend	CLICKitEASY	•	1279	209	1101010901	**96,63**	**114,99**	7	3,346	28	93,69	22	684,68
	R05	Eiche alpin lichtbeige	Landhausdiele	ausdrucksstark	gehobelt, gebürstet, weiß naturgeölt	3,5	13	2390	200	Rundkante umlaufend	CLICKitEASY	•	2338	229	1101012397	**92,43**	**109,99**	7	3,346	28	93,69	22	684,68
	R06	Eiche	Landhausdiele	ausdrucksstark	gebürstet, mattlackiert	3,5	13	2390	200	Rundkante umlaufend	CLICKitEASY	•	1209	292	1101010788	**82,34**	**97,99**	7	3,346	28	93,69	22	684,68
	R07	Eiche tabakbraun	Landhausdiele	ausdrucksstark	geräuchert-gebürstet-naturgeölt	3,5	13	2390	200	Rundkante umlaufend	CLICKitEASY	•	1279	209	1101012145	**96,63**	**114,99**	7	3,346	28	93,69	22	684,68

Unverbindliche Farbabbildung
Die Sortierungen haben aufsteigende Bezeichnungen: ruhig, ausgeglichen, ausdrucksstark, impulsiv.
Nähere Informationen finden Sie auf den Seiten *Typische Holzmerkmale*.

Jedes Paket (bei Landhausdielen) kann eine Lage mit halbierten Dielen enthalten.

1101012145 nur nach Verfügbarkeit lieferbar

Grand Naturals Collection

	ID	Produktbezeichnung	Ausführung	Sortierung	Oberfläche	Nutz-schicht ca. (mm)	Stärke (mm)	Länge (mm)	Breite (mm)	Fuge	Verbindung	impräg-niert	OF-Nr.	Colour Code	Art.-Nr.	Preis netto (€/m²)	Preis brutto (€/m²)	Inhalt pro Karton (Stück)	Inhalt pro Karton (m²)	Inhalt pro Palette (Karton)	Inhalt pro Palette (m²)	Gewicht pro Karton (kg)	Gewicht pro Palette (kg)
	S01	Eiche	Landhausdiele	ausdrucksstark	gebürstet, naturgeölt	3,5	13	2390	200	V-Fase umlaufend	CLICKitEASY	•	1223	205	1101012197	**78,14**	**92,99**	7	3,346	28	93,69	22	684,68
	S02	Eiche lichtbeige	Landhausdiele	ausdrucksstark	gebürstet, weiß naturgeölt	3,5	13	2390	200	V-Fase umlaufend	CLICKitEASY	•	1280	210	1101012290	**79,82**	**94,99**	7	3,346	28	93,69	22	684,68
	S03	Eiche	Landhausdiele	ausgeglichen	gebürstet, naturgeölt	3,5	13	2390	200	V-Fase umlaufend	CLICKitEASY	•	1223	205	1101012154	**88,23**	**104,99**	7	3,346	28	93,69	22	684,68
	S04	Eiche sanftbeige	Landhausdiele	ausdrucksstark	gebürstet, farbig naturgeölt	3,5	13	2390	200	V-Fase umlaufend	CLICKitEASY	•	1558	234	1101010888	**84,03**	**99,99**	7	3,346	28	93,69	22	684,68
	S05	Eiche lichtbeige	Landhausdiele	ausgeglichen	gebürstet, weiß naturgeölt	3,5	13	2390	200	V-Fase umlaufend	CLICKitEASY	•	1280	210	1101012137	**90,75**	**107,99**	7	3,346	28	93,69	22	684,68
	S06	Eiche	Landhausdiele	ruhig	gebürstet, naturgeölt	3,5	13	2390	200	V-Fase umlaufend	CLICKitEASY	•	1223	205	1101012289	**120,16**	**142,99**	7	3,346	28	93,69	22	684,68
	S07	Eiche schilfgrau	Landhausdiele	ausdrucksstark	gebürstet, farbig naturgeölt	3,5	13	2390	200	V-Fase umlaufend	CLICKitEASY	•	1559	235	1101010889	**84,03**	**99,99**	7	3,346	28	93,69	22	684,68
	S08	Nussbaum	Landhausdiele	ausgeglichen	naturgeölt	3,5	13	2190	162	V-Fase umlaufend	CLICKitEASY	•	1231	301	1101011652	**184,03**	**218,99**	7	2,483	30	74,49	16,5	511,51
	S09	Eiche zimtbraun	Landhausdiele	ausdrucksstark	farbig naturgeölt	3,5	13	2390	200	V-Fase umlaufend	CLICKitEASY	•	1560	236	1101010890	**84,03**	**99,99**	7	3,346	28	93,69	22	684,68

Unverbindliche Farbabbildung
Die Sortierungen haben aufsteigende Bezeichnungen: ruhig, ausgeglichen, ausdrucksstark, impulsiv.
Nähere Informationen finden Sie auf den Seiten *Typische Holzmerkmale*.

Jedes Paket (bei Landhausdielen) kann eine Lage mit halbierten Dielen enthalten.

Grand Velvet Collection

	ID	Produktbezeichnung	Ausführung	Sortierung	Oberfläche	Nutz-schicht ca. (mm)	Stärke (mm)	Länge (mm)	Breite (mm)	Fuge	Verbindung	impräg-niert	OF-Nr.	Colour Code	Art.-Nr.	Preis netto (€/m²)	Preis brutto (€/m²)	Inhalt pro Karton (Stück)	Inhalt pro Karton (m²)	Inhalt pro Palette (Karton)	Inhalt pro Palette (m²)	Gewicht pro Karton (kg)	Gewicht pro Palette (kg)
	T01	Eiche	Landhausdiele	ruhig	gebürstet, mattlackiert	3,5	13	2390	200	V-Fase umlaufend	CLICKitEASY	•	1209	292	1101010896	**118,48**	**140,99**	7	3,346	28	93,69	22	684,68
	T02	Eiche sanftgrau	Landhausdiele	ausgeglichen	gebürstet, farbig mattlackiert	3,5	13	2390	200	V-Fase umlaufend	CLICKitEASY	•	1515	220	1101010787	**88,23**	**104,99**	7	3,346	28	93,69	22	684,68
	T03	Eiche kristallweiß	Landhausdiele	ausgeglichen	weiß mattlackiert	3,5	13	2390	200	V-Fase umlaufend	CLICKitEASY	•	1561	238	1101010895	**88,23**	**104,99**	7	3,346	28	93,69	22	684,68
	T04	Eiche lichtbeige	Landhausdiele	ausdrucksstark	gebürstet, weiß mattlackiert	3,5	13	2390	200	V-Fase umlaufend	CLICKitEASY	•	1286	207	1101012175	**79,82**	**94,99**	7	3,346	28	93,69	22	684,68
	T05	Eiche grauweiß	Landhausdiele	ausgeglichen	gebürstet, gekälkt, mattlackiert	3,5	13	2390	200	V-Fase umlaufend	CLICKitEASY	•	1219	203	1101010786	**89,91**	**106,99**	7	3,346	28	93,69	22	684,68
	T06	Esche azurweiß	Landhausdiele	ausgeglichen	weiß mattlackiert	3,5	13	2390	200	V-Fase umlaufend	CLICKitEASY	•	1278	208	1101012165	**88,23**	**104,99**	7	3,346	28	93,69	22	684,68
	T07	Eiche	Landhausdiele	ausgeglichen	mattlackiert	3,5	13	2390	200	V-Fase umlaufend	CLICKitEASY	•	1212	292	1101012177	**86,55**	**102,99**	7	3,346	28	93,69	22	684,68
	T08	Nussbaum	Landhausdiele	ausgeglichen	lackiert	3,5	13	2190	162	V-Fase umlaufend	CLICKitEASY	•	256	290	1101010173	**180,66**	**214,99**	7	2,483	30	74,49	16,5	511,51
	T09	Eiche	Landhausdiele	ausdrucksstark	mattlackiert	3,5	13	2390	200	V-Fase umlaufend	CLICKitEASY	•	1212	292	1101012174	**78,14**	**92,99**	7	3,346	28	93,69	22	684,68
	T10	Ahorn kanadisch	Landhausdiele	ausdrucksstark	mattlackiert	3,5	13	2190	162	V-Fase umlaufend	CLICKitEASY	•	1289	291	1101010639	**129,40**	**153,99**	7	2,483	30	74,49	16,5	511,51
	T11	Buche	Landhausdiele	ausgeglichen	mattlackiert	3,5	13	2190	162	V-Fase umlaufend	CLICKitEASY	•	1195	293	1101010638	**88,23**	**104,99**	7	2,483	30	74,49	16,5	511,51
	T12	Eiche altweiß	Landhausdiele	ausgeglichen	gebürstet, gepastet, lackiert	3,5	13	2390	200	-	CLICKitEASY	•	1125	-	1101012178	**92,43**	**109,99**	7	3,346	28	93,69	22	684,68

Unverbindliche Farbabbildung
Die Sortierungen haben aufsteigende Bezeichnungen: ruhig, ausgeglichen, ausdrucksstark, impulsiv.
Nähere Informationen finden Sie auf den Seiten *Typische Holzmerkmale*.

Jedes Paket (bei Landhausdielen) kann eine Lage mit halbierten Dielen enthalten.

Satin Elements Collection

	ID	Produktbezeichnung	Ausführung	Sortierung	Oberfläche	Nutz-schicht ca. (mm)	Stärke (mm)	Länge (mm)	Breite (mm)	Fuge	Verbindung	impräg-niert	OF-Nr.	Colour Code	Art.-Nr.	Preis netto (€/m²)	Preis brutto (€/m²)	Inhalt pro Karton (Stück)	Inhalt pro Karton (m²)	Inhalt pro Palette (Karton)	Inhalt pro Palette (m²)	Gewicht pro Karton (kg)	Gewicht pro Palette (kg)
	U01	Eiche	Schiffsboden 3-Stab	ausgeglichen	mattlackiert	3,5	13	2390	200	-	CLICKitEASY	•	1212	292	1101010610	**57,13**	**67,99**	7	3,346	28	93,69	22	684,68
	U02	Eiche	Schiffsboden 3-Stab	ausdrucksstark	mattlackiert	3,5	13	2390	200	-	CLICKitEASY	•	1212	292	1101010611	**53,77**	**63,99**	7	3,346	28	93,69	22	684,68
	U03	Buche	Schiffsboden 3-Stab	ausgeglichen	lackiert	3,5	13	2390	200	-	CLICKitEASY	•	271	293	1101010101	**49,57**	**58,99**	7	3,346	28	93,69	22	684,68
	U04	Eiche grauweiß	Schiffsboden 3-Stab	ausgeglichen	gebürstet, gekälkt, mattlackiert	3,5	13	2390	200	-	CLICKitEASY	•	1219	203	1101010613	**61,34**	**72,99**	7	3,346	28	93,69	22	684,68
	U06	Esche grauweiß	Schiffsboden 3-Stab	ausdrucksstark	gebürstet, gekälkt, mattlackiert	3,5	13	2390	200	-	CLICKitEASY	•	1234	334	1101010676	**54,61**	**64,99**	7	3,346	28	93,69	22	684,68
	U08	Ahorn kanadisch	Schiffsboden 3-Stab	ausgeglichen	lackiert	3,5	13	2390	200	-	CLICKitEASY	•	272	291	1101010114	**78,98**	**93,99**	7	3,346	28	93,69	22	684,68
	U09	Eiche altweiß	Schiffsboden 3-Stab	ausgeglichen	gebürstet, gepastet, mattla-ckiert	3,5	13	2390	200	-	CLICKitEASY	•	1220	204	1101010612	**61,34**	**72,99**	7	3,346	28	93,69	22	684,68
	U10	Nussbaum	Schiffsboden 3-Stab	ausgeglichen	lackiert	3,5	13	2390	200	-	CLICKitEASY	•	256	290	1101010151	**88,23**	**104,99**	7	3,346	28	93,69	22	684,68
	U11	Kirschbaum amerika-nisch	Schiffsboden 3-Stab	ausgeglichen	lackiert	3,5	13	2390	200	-	CLICKitEASY	•	274	294	1101010141	**75,62**	**89,99**	7	3,346	28	93,69	22	684,68
	U12	Buche	Schiffsboden 3-Stab	ausdrucksstark	lackiert	3,5	13	2390	200	-	CLICKitEASY	•	271	293	1101010104	**50,41**	**59,99**	7	3,346	28	93,69	22	684,68
	U13	Esche azurweiß	Schiffsboden 3-Stab	ausdrucksstark	weiß mattlackiert	3,5	13	2390	200	-	CLICKitEASY	•	1278	208	1101010616	**54,61**	**64,99**	7	3,346	28	93,69	22	684,68
	U14	Eiche lichtbeige	Schiffsboden 3-Stab	ausgeglichen	weiß mattlackiert	3,5	13	2390	200	-	CLICKitEASY	•	1276	207	1101010614	**58,82**	**69,99**	7	3,346	28	93,69	22	684,68
	U15	Esche weißviolett	Schiffsboden 3-Stab	ausdrucksstark	weiß mattlackiert	3,5	13	2390	200	-	CLICKitEASY	•	1183	201	1101010096	**54,61**	**64,99**	7	3,346	28	93,69	22	684,68

Unverbindliche Farbabbildung
Die Sortierungen haben aufsteigende Bezeichnungen: ruhig, ausgeglichen, ausdrucksstark, impulsiv.
Nähere Informationen finden Sie auf den Seiten *Typische Holzmerkmale*.

Jedes Paket (bei Landhausdielen) kann eine Lage mit halbierten Dielen enthalten.

Pride of Nature Collection

	ID	Produktbezeichnung	Ausführung	Sortierung	Oberfläche	Nutz-schicht ca. (mm)	Stärke (mm)	Länge (mm)	Breite (mm)	Fuge	Verbindung	impräg-niert	OF-Nr.	Colour Code	Art.-Nr.	Preis netto (€/m²)	Preis brutto (€/m²)	Inhalt pro Karton (Stück)	Inhalt pro Karton (m²)	Inhalt pro Palette (Karton)	Inhalt pro Palette (m²)	Gewicht pro Karton (kg)	Gewicht pro Palette (kg)
	V01	Eiche	Schiffsboden 3-Stab	ausdrucksstark	gebürstet, naturgeölt	3,5	13	2390	200	-	CLICKitEASY	•	1223	205	1101011527	**54,61**	**64,99**	7	3,346	28	93,69	22	684,68
	V03	Eiche	Schiffsboden 3-Stab	ausgeglichen	gebürstet, naturgeölt	3,5	13	2390	200	-	CLICKitEASY	•	1223	205	1101011617	**57,97**	**68,99**	7	3,346	28	93,69	22	684,68
	V04	Eiche	Schiffsboden 3-Stab	ausdrucksstark	stark-gebürstet, naturgeölt	3,5	13	2390	200	-	CLICKitEASY	•	2337	222	1101012396	**62,18**	**73,99**	7	3,346	28	93,69	22	684,68
	V06	Nussbaum	Schiffsboden 3-Stab	ausdrucksstark	naturgeölt	3,5	13	2390	200	-	CLICKitEASY	•	1231	301	1101011529	**82,34**	**97,99**	7	3,346	28	93,69	22	684,68
	V07	Buche	Schiffsboden 3-Stab	ausdrucksstark	naturgeölt	3,5	13	2390	200	-	CLICKitEASY	•	1230	305	1101011528	**52,09**	**61,99**	7	3,346	28	93,69	22	684,68
	V08	Eiche sanftbeige	Schiffsboden 3-Stab	ausdrucksstark	gebürstet, farbig naturgeölt	3,5	13	2390	200	-	CLICKitEASY	•	1558	234	1101010891	**62,18**	**73,99**	7	3,346	28	93,69	22	684,68
	V09	Eiche lichtbeige	Schiffsboden 3-Stab	ausgeglichen	gebürstet, weiß naturgeölt	3,5	13	2390	200	-	CLICKitEASY	•	1280	210	1101010619	**59,66**	**70,99**	7	3,346	28	93,69	22	684,68

Unverbindliche Farbabbildung
Die Sortierungen haben aufsteigende Bezeichnungen: ruhig, ausgeglichen, ausdrucksstark, impulsiv.
Nähere Informationen finden Sie auf den Seiten *Typische Holzmerkmale*.

SKL 60 Furnier

Colour Code	SKL 60	Preis netto (€/lfm)	Preis brutto (€/lfm)	Innenecke	Preis netto (€/VPE)	Preis brutto (€/VPE)	Außenecke	Preis netto (€/VPE)	Preis brutto (€/VPE)	Abschlusskappe	Preis netto (€/VPE)	Preis brutto (€/VPE)
201	18185	**8,82**	**10,50**	45643	**5,46**	**6,50**	45703	**5,46**	**6,50**	45763	**5,46**	**6,50**
203	18186	**8,82**	**10,50**	45646	**5,46**	**6,50**	45706	**5,46**	**6,50**	45766	**5,46**	**6,50**
204	18187	**8,82**	**10,50**	45654	**5,46**	**6,50**	45714	**5,46**	**6,50**	45778	**5,46**	**6,50**
205	18177	**8,82**	**10,50**	45646	**5,46**	**6,50**	45706	**5,46**	**6,50**	45766	**5,46**	**6,50**
207	18166	**8,82**	**10,50**	-	-	-	-	-	-	-	-	-
208	18198	**8,82**	**10,50**	45654	**5,46**	**6,50**	45714	**5,46**	**6,50**	45778	**5,46**	**6,50**
209	18295	**8,82**	**10,50**	-	-	-	-	-	-	-	-	-
210	18167	**8,82**	**10,50**	-	-	-	-	-	-	-	-	-
216	1101040530	**8,82**	**10,50**	-	-	-	-	-	-	-	-	-
217	1101040300	**8,82**	**10,50**	-	-	-	-	-	-	-	-	-
218	1101040531	**8,82**	**10,50**	-	-	-	-	-	-	-	-	-
219	1101040532	**8,82**	**10,50**	-	-	-	-	-	-	-	-	-
220	1101040295	**8,82**	**10,50**	-	-	-	-	-	-	-	-	-
222	1101040299	**8,82**	**10,50**	-	-	-	-	-	-	-	-	-
223	1101040533	**8,82**	**10,50**	-	-	-	-	-	-	-	-	-
224	1101040534	**8,82**	**10,50**	-	-	-	-	-	-	-	-	-
226	1101040535	**8,82**	**10,50**	-	-	-	-	-	-	-	-	-
227	1101040537	**8,82**	**10,50**	-	-	-	-	-	-	-	-	-
229	1101040344	**8,82**	**10,50**	-	-	-	-	-	-	-	-	-
232	1101040536	**8,82**	**10,50**	-	-	-	-	-	-	-	-	-

Zubehör

Neutrales Zubehör und nähere Informationen finden Sie hinten im Zubehörteil.

Hinweis: Ab sofort werden die Sockelleisten sukzessive ohne integrierte Clipse geliefert. Bitte denken Sie daran, die Befestigungsclipse separat zu bestellen.

SKL 60 Furnier

Colour Code	SKL 60	Preis netto (€/lfm)	Preis brutto (€/lfm)	Innenecke	Preis netto (€/VPE)	Preis brutto (€/VPE)	Außenecke	Preis netto (€/VPE)	Preis brutto (€/VPE)	Abschlusskappe	Preis netto (€/VPE)	Preis brutto (€/VPE)
234	1101040352	**8,82**	**10,50**	-	-	-	-	-	-	-	-	-
235	1101040354	**8,82**	**10,50**	-	-	-	-	-	-	-	-	-
236	18189	**8,82**	**10,50**	45868	**5,46**	**6,50**	45898	**5,46**	**6,50**	45928	**5,46**	**6,50**
238	1101040361	**8,82**	**10,50**	-	-	-	-	-	-	-	-	-
244	1101040541	**8,82**	**10,50**	-	-	-	-	-	-	-	-	-
246	1101040538	**8,82**	**10,50**	-	-	-	-	-	-	-	-	-
279	1101040540	**8,82**	**10,50**	-	-	-	-	-	-	-	-	-
280	1101040542	**8,82**	**10,50**	-	-	-	-	-	-	-	-	-
281	1101040539	**8,82**	**10,50**	-	-	-	-	-	-	-	-	-
290	18184	**8,82**	**10,50**	45868	**5,46**	**6,50**	45898	**5,46**	**6,50**	45928	**5,46**	**6,50**
291	18179	**7,55**	**8,99**	45643	**5,46**	**6,50**	45703	**5,46**	**6,50**	45763	**5,46**	**6,50**
292	18181	**7,55**	**8,99**	45646	**5,46**	**6,50**	45706	**5,46**	**6,50**	45766	**5,46**	**6,50**
293	18180	**7,55**	**8,99**	45642	**5,46**	**6,50**	45702	**5,46**	**6,50**	45762	**5,46**	**6,50**
294	18182	**8,82**	**10,50**	-	-	-	-	-	-	-	-	-
301	18178[1]	**8,82**	**10,50**	45868	**5,46**	**6,50**	45898	**5,46**	**6,50**	45928	**5,46**	**6,50**
305	18176[1]	**8,82**	**10,50**	45642	**5,46**	**6,50**	45702	**5,46**	**6,50**	45762	**5,46**	**6,50**
328	1101040636	**8,82**	**10,50**	-	-	-	-	-	-	-	-	-
330	1101040638	**8,82**	**10,50**	-	-	-	-	-	-	-	-	-
334	1101040297[1]	**8,82**	**10,50**	-	-	-	-	-	-	-	-	-

[1]Auslaufartikel. Solange der Vorrat reicht.

Zubehör

Neutrales Zubehör und nähere Informationen finden Sie hinten im Zubehörteil.

Hinweis: Ab sofort werden die Sockelleisten sukzessive ohne integrierte Clipse geliefert. Bitte denken Sie daran, die Befestigungsclipse separat zu bestellen.

SKL 20 Furnier

Colour Code	SKL 20	Preis netto (€/lfm)	Preis brutto (€/lfm)	Innenecke	Preis netto (€/VPE)	Preis brutto (€/VPE)	Außenecke	Preis netto (€/VPE)	Preis brutto (€/VPE)	Abschlusskappe	Preis netto (€/VPE)	Preis brutto (€/VPE)
203	18804[1]	**5,46**	**6,50**	-	-	-	-	-	-	-	-	-

[1]Auslaufartikel. Solange der Vorrat reicht.

Zubehör

+ Neutrales Zubehör und nähere Informationen finden Sie hinten im Zubehörteil.

Hinweis: Ab sofort werden die Sockelleisten sukzessive ohne integrierte Clipse geliefert. Bitte denken Sie daran, die Befestigungsclipse separat zu bestellen.

Produktübersicht

Abmessungen Landhausdiele: 2190 × 162 × 13 mm

Produktbezeichnung	Sortierung	Oberfläche	Verbindung	Fuge	Nutzschicht (mm)	ID	OF-Nr.	Colour Code	Artikelnummer	Preis netto (€/m²)	Preis brutto (€/m²)	Sortimentslinie
Ahorn kanadisch	ausdrucksstark	mattlackiert	CLICKitEASY	V-Fase umlaufend	3,5	T10	1289	291	1101010639	**129,40**	**153,99**	Grand Velvet Collection
Buche	ausgeglichen	mattlackiert	CLICKitEASY	V-Fase umlaufend	3,5	T11	1195	293	1101010638	**88,23**	**104,99**	Grand Velvet Collection
Nussbaum	ausgeglichen	naturgeölt	CLICKitEASY	V-Fase umlaufend	3,5	S08	1231	301	1101011652	**184,03**	**218,99**	Grand Naturals Collection
Nussbaum	ausgeglichen	lackiert	CLICKitEASY	V-Fase umlaufend	3,5	T08	256	290	1101010173	**180,66**	**214,99**	Grand Velvet Collection

Abmessungen Landhausdiele: 2390 × 200 × 13 mm

Produktbezeichnung	Sortierung	Oberfläche	Verbindung	Fuge	Nutzschicht (mm)	ID	OF-Nr.	Colour Code	Artikelnummer	Preis netto (€/m²)	Preis brutto (€/m²)	Sortimentslinie
Eiche	ausdrucksstark	gebürstet, mattlackiert	CLICKitEASY	Rundkante umlaufend	3,5	R06	1209	292	1101010788	**82,34**	**97,99**	Moods Of Provence Collection
Eiche	ausdrucksstark	gebürstet, naturgeölt	CLICKitEASY	Rundkante umlaufend	3,5	R01	1223	205	1101011789	**83,18**	**98,99**	Moods Of Provence Collection
Eiche	ausdrucksstark	gebürstet, naturgeölt	CLICKitEASY	V-Fase umlaufend	3,5	S01	1223	205	1101012197	**78,14**	**92,99**	Grand Naturals Collection
Eiche	ausdrucksstark	mattlackiert	CLICKitEASY	V-Fase umlaufend	3,5	T09	1212	292	1101012174	**78,14**	**92,99**	Grand Velvet Collection
Eiche	ausgeglichen	mattlackiert	CLICKitEASY	V-Fase umlaufend	3,5	T07	1212	292	1101012177	**86,55**	**102,99**	Grand Velvet Collection
Eiche	ausgeglichen	gebürstet, naturgeölt	CLICKitEASY	V-Fase umlaufend	3,5	S03	1223	205	1101012154	**88,23**	**104,99**	Grand Naturals Collection
Eiche	ruhig	gebürstet, naturgeölt	CLICKitEASY	V-Fase umlaufend	3,5	S06	1223	205	1101012289	**120,16**	**142,99**	Grand Naturals Collection
Eiche	ruhig	gebürstet, mattlackiert	CLICKitEASY	V-Fase umlaufend	3,5	T01	1209	292	1101010896	**118,48**	**140,99**	Grand Velvet Collection
Eiche alpin	ausdrucksstark	gehobelt gebürstet naturgeölt	CLICKitEASY	Rundkante umlaufend	3,5	R02	1245	205	1101010883	**87,39**	**103,99**	Moods Of Provence Collection
Eiche alpin lichtbeige	ausdrucksstark	gehobelt, gebürstet, weiß naturgeölt	CLICKitEASY	Rundkante umlaufend	3,5	R05	2338	229	1101012397	**92,43**	**109,99**	Moods Of Provence Collection
Eiche altweiß	ausgeglichen	gebürstet, gepastet, lackiert	CLICKitEASY	-	3,5	T12	1125	-	1101012178	**92,43**	**109,99**	Grand Velvet Collection
Eiche azurbraun	ausdrucksstark	gebürstet, farbig naturgeölt	CLICKitEASY	V-Fase umlaufend	3,5	L05	1426	227	1101012227	**88,23**	**104,99**	Earth Collection
Eiche basaltbraun	ausgeglichen	gebürstet, farbig extra mattlackiert	CLICKitEASY	V-Fase umlaufend	3,5	K05	1416	219	1101012221	**86,55**	**102,99**	Heaven Collection
Eiche dunkelbraun	ausdrucksstark	geräuchert-gebürstet-naturgeölt	CLICKitEASY	Rundkante umlaufend	3,5	R04	1279	209	1101010901	**96,63**	**114,99**	Moods Of Provence Collection
Eiche grau	ausgeglichen	gebürstet, farbig extra mattlackiert	CLICKitEASY	V-Fase umlaufend	3,5	K03	1409	217	1101012219	**86,55**	**102,99**	Heaven Collection
Eiche grauweiß	ausgeglichen	gebürstet, gekälkt, mattlackiert	CLICKitEASY	V-Fase umlaufend	3,5	T05	1219	203	1101010786	**89,91**	**106,99**	Grand Velvet Collection
Eiche kristallweiß	ausgeglichen	weiß mattlackiert	CLICKitEASY	V-Fase umlaufend	3,5	T03	1561	238	1101010895	**88,23**	**104,99**	Grand Velvet Collection
Eiche lichtbeige	ausdrucksstark	gebürstet, weiß naturgeölt	CLICKitEASY	V-Fase umlaufend	3,5	S02	1280	210	1101012290	**79,82**	**94,99**	Grand Naturals Collection
Eiche lichtbeige	ausdrucksstark	gebürstet, weiß mattlackiert	CLICKitEASY	V-Fase umlaufend	3,5	T04	1286	207	1101012175	**79,82**	**94,99**	Grand Velvet Collection
Eiche lichtbeige	ausdrucksstark	gebürstet, weiß naturgeölt	CLICKitEASY	Rundkante umlaufend	3,5	R03	1280	210	1101010790	**84,03**	**99,99**	Moods Of Provence Collection
Eiche lichtbeige	ausgeglichen	gebürstet, weiß naturgeölt	CLICKitEASY	V-Fase umlaufend	3,5	S05	1280	210	1101012137	**90,75**	**107,99**	Grand Naturals Collection
Eiche lichtgrau	ausgeglichen	gebürstet, farbig extra mattlackiert	CLICKitEASY	V-Fase umlaufend	3,5	K02	1408	216	1101012218	**86,55**	**102,99**	Heaven Collection
Eiche ockerbraun	ausgeglichen	gebürstet, farbig extra mattlackiert	CLICKitEASY	V-Fase umlaufend	3,5	K04	1410	218	1101012220	**86,55**	**102,99**	Heaven Collection
Eiche rauchgrau	ausdrucksstark	gebürstet, farbig naturgeölt	CLICKitEASY	V-Fase umlaufend	3,5	L03	1424	226	1101012225	**88,23**	**104,99**	Earth Collection
Eiche roheffekt	ausgeglichen	gebürstet, extra mattlackiert	CLICKitEASY	V-Fase umlaufend	3,5	K01	1407	207	1101012217	**86,55**	**102,99**	Heaven Collection
Eiche rotbraun	ausgeglichen	gebürstet, farbig extra mattlackiert	CLICKitEASY	V-Fase umlaufend	3,5	K06	1417	223	1101012222	**86,55**	**102,99**	Heaven Collection
Eiche sandbraun	ausdrucksstark	gebürstet, farbig naturgeölt	CLICKitEASY	V-Fase umlaufend	3,5	L02	1419	224	1101012224	**88,23**	**104,99**	Earth Collection
Eiche sandgrau	ausdrucksstark	gebürstet, farbig naturgeölt	CLICKitEASY	V-Fase umlaufend	3,5	L01	1418	204	1101012223	**88,23**	**104,99**	Earth Collection
Eiche sanftbeige	ausdrucksstark	gebürstet, farbig naturgeölt	CLICKitEASY	V-Fase umlaufend	3,5	S04	1558	234	1101010888	**84,03**	**99,99**	Grand Naturals Collection
Eiche sanftgrau	ausgeglichen	gebürstet, farbig mattlackiert	CLICKitEASY	V-Fase umlaufend	3,5	T02	1515	220	1101010787	**88,23**	**104,99**	Grand Velvet Collection
Eiche schilfgrau	ausdrucksstark	gebürstet, farbig naturgeölt	CLICKitEASY	V-Fase umlaufend	3,5	S07	1559	235	1101010889	**84,03**	**99,99**	Grand Naturals Collection
Eiche tabakbraun	ausdrucksstark	geräuchert-gebürstet-naturgeölt	CLICKitEASY	Rundkante umlaufend	3,5	R07	1279	209	1101012145	**96,63**	**114,99**	Moods Of Provence Collection
Eiche terrabraun	ausdrucksstark	gebürstet, farbig naturgeölt	CLICKitEASY	V-Fase umlaufend	3,5	L04	1425	232	1101012226	**88,23**	**104,99**	Earth Collection
Eiche unique	impulsiv	handgehobelt, naturgeölt	CLICKitEASY	V-Fase umlaufend	3,5	N01	2300	205	1101012001	**82,34**	**97,99**	Unique Collection
Eiche unique	impulsiv	astveredelt, naturgeölt	CLICKitEASY	V-Fase umlaufend	3,5	N04	2321	-	1101013030	**96,63**	**114,99**	Unique Collection
Eiche unique altbraun	impulsiv	handgehobelt, farbig naturgeölt	CLICKitEASY	V-Fase umlaufend	3,5	N06	2314	279	1101013015	**96,63**	**114,99**	Unique Collection
Eiche unique graubeige	impulsiv	handgehobelt, farbig naturgeölt	CLICKitEASY	V-Fase umlaufend	3,5	N08	2316	280	1101013017	**96,63**	**114,99**	Unique Collection
Eiche unique nebelbraun	impulsiv	rissveredelt, gebürstet, farbig naturgeölt	CLICKitEASY	V-Fase umlaufend	3,5	N09	2318	227	1101013019	**96,63**	**114,99**	Unique Collection
Eiche unique roheffekt	impulsiv	handgehobelt, farbig naturgeölt	CLICKitEASY	V-Fase umlaufend	3,5	N07	2315	244	1101013016	**96,63**	**114,99**	Unique Collection
Eiche unique samtbraun	impulsiv	handgehobelt, farbig naturgeölt	CLICKitEASY	V-Fase umlaufend	3,5	N05	2313	236	1101013014	**96,63**	**114,99**	Unique Collection
Eiche unique sandbeige	impulsiv	rissveredelt, gebürstet, farbig naturgeölt	CLICKitEASY	V-Fase umlaufend	3,5	N02	2317	246	1101013018	**96,63**	**114,99**	Unique Collection
Eiche unique silbergrau	impulsiv	astveredelt, farbig naturgeölt	CLICKitEASY	V-Fase umlaufend	3,5	N03	2319	281	1101013020	**96,63**	**114,99**	Unique Collection
Eiche zimtbraun	ausdrucksstark	farbig naturgeölt	CLICKitEASY	V-Fase umlaufend	3,5	S09	1560	236	1101010890	**84,03**	**99,99**	Grand Naturals Collection
Esche azurweiß	ausgeglichen	weiß mattlackiert	CLICKitEASY	V-Fase umlaufend	3,5	T06	1278	208	1101012165	**88,23**	**104,99**	Grand Velvet Collection

Jedes Paket (bei Landhausdielen) kann eine Lage mit halbierten Dielen enthalten.

Produktübersicht

Abmessungen Flechtmuster: 2390 × 200 × 13 mm

Produktbezeichnung	Sortierung	Oberfläche	Verbindung	Fuge	Nutzschicht (mm)	ID	OF-Nr.	Colour Code	Artikelnummer	Preis netto (€/m²)	Preis brutto (€/m²)	Sortimentslinie
Eiche	ausgeglichen	gebürstet, naturgeölt	CLICKitEASY	Contura-Fase	3,5	P01	1662	205	1101012283	**96,63**	**114,99**	Contours Collection
Eiche azurbraun	ausgeglichen	gebürstet, farbig naturgeölt	CLICKitEASY	Contura-Fase	3,5	P05	1666	227	1101012288	**100,83**	**119,99**	Contours Collection
Eiche sandbraun	ausgeglichen	gebürstet, farbig naturgeölt	CLICKitEASY	Contura-Fase	3,5	P03	1664	224	1101012285	**100,83**	**119,99**	Contours Collection
Eiche sandgrau	ausgeglichen	gebürstet, farbig naturgeölt	CLICKitEASY	Contura-Fase	3,5	P02	1663	204	1101012284	**100,83**	**119,99**	Contours Collection
Eiche terrabraun	ausgeglichen	gebürstet, farbig naturgeölt	CLICKitEASY	Contura-Fase	3,5	P04	1665	232	1101012287	**100,83**	**119,99**	Contours Collection

Abmessungen Schiffsboden 3-Stab: 2390 × 200 × 13 mm

Produktbezeichnung	Sortierung	Oberfläche	Verbindung	Fuge	Nutzschicht (mm)	ID	OF-Nr.	Colour Code	Artikelnummer	Preis netto (€/m²)	Preis brutto (€/m²)	Sortimentslinie
Ahorn kanadisch	ausgeglichen	lackiert	CLICKitEASY	-	3,5	U08	272	291	1101010114	**78,98**	**93,99**	Satin Elements Collection
Buche	ausdrucksstark	naturgeölt	CLICKitEASY	-	3,5	V07	1230	305	1101011528	**52,09**	**61,99**	Pride of Nature Collection
Buche	ausdrucksstark	lackiert	CLICKitEASY	-	3,5	U12	271	293	1101010104	**50,41**	**59,99**	Satin Elements Collection
Buche	ausgeglichen	lackiert	CLICKitEASY	-	3,5	U03	271	293	1101010101	**49,57**	**58,99**	Satin Elements Collection
Eiche	ausdrucksstark	mattlackiert	CLICKitEASY	-	3,5	U02	1212	292	1101010611	**53,77**	**63,99**	Satin Elements Collection
Eiche	ausdrucksstark	stark-gebürstet, naturgeölt	CLICKitEASY	-	3,5	V04	2337	222	1101012396	**62,18**	**73,99**	Pride of Nature Collection
Eiche	ausdrucksstark	gebürstet, naturgeölt	CLICKitEASY	-	3,5	V01	1223	205	1101011527	**54,61**	**64,99**	Pride of Nature Collection
Eiche	ausgeglichen	mattlackiert	CLICKitEASY	-	3,5	U01	1212	292	1101010610	**57,13**	**67,99**	Satin Elements Collection
Eiche	ausgeglichen	gebürstet, naturgeölt	CLICKitEASY	-	3,5	V03	1223	205	1101011617	**57,97**	**68,99**	Pride of Nature Collection
Eiche altweiß	ausgeglichen	gebürstet, gepastet, mattlackiert	CLICKitEASY	-	3,5	U09	1220	204	1101010612	**61,34**	**72,99**	Satin Elements Collection
Eiche design	ausgeglichen	gebürstet, naturgeölt	CLICKitEASY	Contura-Fase	3,5	P06	1662	205	1101012301	**67,22**	**79,99**	Contours Collection
Eiche design azurbraun	ausgeglichen	gebürstet, farbig naturgeölt	CLICKitEASY	Contura-Fase	3,5	P10	1666	227	1101012305	**71,42**	**84,99**	Contours Collection
Eiche design sandbraun	ausgeglichen	gebürstet, farbig naturgeölt	CLICKitEASY	Contura-Fase	3,5	P08	1664	224	1101012303	**71,42**	**84,99**	Contours Collection
Eiche design sandgrau	ausgeglichen	gebürstet, farbig naturgeölt	CLICKitEASY	Contura-Fase	3,5	P07	1663	204	1101012302	**71,42**	**84,99**	Contours Collection
Eiche design terrabraun	ausgeglichen	gebürstet, farbig naturgeölt	CLICKitEASY	Contura-Fase	3,5	P09	1665	232	1101012304	**71,42**	**84,99**	Contours Collection
Eiche grauweiß	ausgeglichen	gebürstet, gekälkt, mattlackiert	CLICKitEASY	-	3,5	U04	1219	203	1101010613	**61,34**	**72,99**	Satin Elements Collection
Eiche lichtbeige	ausgeglichen	gebürstet, weiß naturgeölt	CLICKitEASY	-	3,5	V09	1280	210	1101010619	**59,66**	**70,99**	Pride of Nature Collection
Eiche lichtbeige	ausgeglichen	weiß mattlackiert	CLICKitEASY	-	3,5	U14	1276	207	1101010614	**58,82**	**69,99**	Satin Elements Collection
Eiche sanftbeige	ausdrucksstark	gebürstet, farbig naturgeölt	CLICKitEASY	-	3,5	V08	1558	234	1101010891	**62,18**	**73,99**	Pride of Nature Collection
Esche azurweiß	ausdrucksstark	weiß mattlackiert	CLICKitEASY	-	3,5	U13	1278	208	1101010616	**54,61**	**64,99**	Satin Elements Collection
Esche grauweiß	ausdrucksstark	gebürstet, gekälkt, mattlackiert	CLICKitEASY	-	3,5	U06	1234	334	1101010676	**54,61**	**64,99**	Satin Elements Collection
Esche weißviolett	ausdrucksstark	weiß mattlackiert	CLICKitEASY	-	3,5	U15	1183	201	1101010096	**54,61**	**64,99**	Satin Elements Collection
Kirschbaum amerikanisch	ausgeglichen	lackiert	CLICKitEASY	-	3,5	U11	274	294	1101010141	**75,62**	**89,99**	Satin Elements Collection
Nussbaum	ausdrucksstark	naturgeölt	CLICKitEASY	-	3,5	V06	1231	301	1101011529	**82,34**	**97,99**	Pride of Nature Collection
Nussbaum	ausgeglichen	lackiert	CLICKitEASY	-	3,5	U10	256	290	1101010151	**88,23**	**104,99**	Satin Elements Collection

Sockelleisten



Furnier-Sockelleisten
Furnier-Sockelleisten vervollständigen den Gesamteindruck, den ein ausdrucksstarker Raum durch ein Parkett gewonnen hat. Sie bilden den ästhetischen Übergang zur Wand und decken auch Kabel gekonnt ab. Im umfangreichen Gesamtprogramm von ter Hürne mit zahlreichen Formen und Farben finden Sie die richtige Leiste für Ihren Boden.

→ Dekorverbund der Boden-Preisliste



Dekor-Sockelleisten
Passend zu vielen Dekoren bietet ter Hürne eine umfassende Auswahl von Dekor-Sockelleisten.
Die Variation der Farben, Formen und Holzarten ermöglicht den idealen Übergang zwischen Boden und Wand.

→ Dekorverbund der Boden-Preisliste

Passt. Echt. Besser.

Das große Plus: Finden Sie ganz einfach für jeden Boden das passende Zubehör.
Es ist auf jedes Sortiment individuell abgestimmt und wertet jeden Raum gezielt auf – technisch und optisch.

Gestalten
Leisten | Profile

Pflegen
Reinigung | Reparatur

Verlegen
Unterlagsmaterial | Montage



Neutrale Sockelleisten SKL 20/40/60

SKL 20

Farbe	Länge (mm)	Breite (mm)	Stärke (mm)	VPE (Stück)	Umverpackung (Stk)	Artikelnummer	Preis netto (€/lfm)	Preis brutto (€/lfm)
Weiß Matt	2600	40	22	5	30	1101040333	**4,41**	**5,25**

SKL 40



Farbe	Länge (mm)	Breite (mm)	Stärke (mm)	VPE (Stück)	Umverpackung (Stk)	Artikelnummer	Preis netto (€/lfm)	Preis brutto (€/lfm)
Grau	2600	40	19	5	30	1101040033[1]	**3,35**	**3,99**
Kristallweiß	2600	40	19	5	30	1101040031	**3,35**	**3,99**
Weiß matt	2600	40	19	5	30	1101040030	**3,35**	**3,99**

SKL 60



Farbe	Länge (mm)	Breite (mm)	Stärke (mm)	VPE (Stück)	Umverpackung (Stk)	Artikelnummer	Preis netto (€/lfm)	Preis brutto (€/lfm)
Grau	2600	60	20	5	30	1101040036[1]	**5,46**	**6,50**
Kristallweiß	2600	60	20	10	30	1101040529	**5,46**	**6,50**
Weiß Matt	2600	60	20	10	30	29214	**5,46**	**6,50**

[1]Auslaufartikel. Solange der Vorrat reicht.

SKL 60 – Feuchtraumgeeignet

Farbe	Länge (mm)	Breite (mm)	Stärke (mm)	VPE (Stück)	Umverpackung (Stk)	Artikelnummer	Preis netto (€/lfm)	Preis brutto (€/lfm)
Kristallweiß	2200	60	20	5	30	1101040622	**7,55**	**8,99**

Die Leiste hat einen eingefärbten HDF-Kern mit reduziertem Quellwert und ist durch PUR-Verklebung mit einer thermoplastischen Dekorfolie ummantelt. Optimal für Feuchträume geeignet. Weiß: ähnlich RAL 9003

Befestigungsclips



Produktbezeichnung	VPE (Stück)	Umverpackung (VPE)	Artikelnummer	Preis netto (€/VPE)	Preis brutto (€/VPE)
Befestigungsclipse für SKL 20/40/60/P60-MDF/G70	30	50	97027	**12,81**	**15,25**

30 Stück inkl. Dübel und Schrauben für ca. 15 lfm Sockelleisten. Umverpackung: 50 Karton

Unverbindliche Farbabbildungen.



Verkehrsweiß, ähnlich RAL 9016 | Weiß matt, ähnlich RAL 9010 (überstreichbar) | Kristallweiß, ähnlich RAL 9003 | Hellgrau, ähnlich RAL 7035 | Grau, ähnlich RAL 7038

Neutrale Abdeckkappen SKL 20

Innenecke



Farbe	VPE (Stück)	Umverpackung (VPE)	Artikelnummer	Preis netto (€/VPE)	Preis brutto (€/VPE)
Silber gebürstet	2	10	45851	**6,71**	**7,99**
Weiß	2	10	45850	**5,46**	**6,50**

Außenecke



Farbe	VPE (Stück)	Umverpackung (VPE)	Artikelnummer	Preis netto (€/VPE)	Preis brutto (€/VPE)
Silber gebürstet	2	10	45881	**6,71**	**7,99**
Weiß	2	10	45880	**5,46**	**6,50**

Abschlußkappen



Farbe	VPE (Stück)	Umverpackung (VPE)	Artikelnummer	Preis netto (€/VPE)	Preis brutto (€/VPE)
Silber gebürstet	2	10	45911	**5,87**	**6,99**
Weiß	2	10	45910	**5,46**	**6,50**

Abdeckkappen SKL 60

Innenecke



Farbe	VPE (Stück)	Umverpackung (VPE)	Artikelnummer	Preis netto (€/VPE)	Preis brutto (€/VPE)
Ahorn	2	10	45643	**5,46**	**6,50**
Braun	2	10	45868	**5,46**	**6,50**
Buche	2	10	45642	**5,46**	**6,50**
Eiche	2	10	45646	**5,46**	**6,50**
Silber gebürstet	2	10	45867	**6,71**	**7,99**
Titan matt	2	10	45650	**6,71**	**7,99**
Weiß	2	10	45866	**5,46**	**6,50**
Weißbeige	2	10	45654	**5,46**	**6,50**

Außenecke



Farbe	VPE (Stück)	Umverpackung (VPE)	Artikelnummer	Preis netto (€/VPE)	Preis brutto (€/VPE)
Ahorn	2	10	45703	**5,46**	**6,50**
Braun	2	10	45898	**5,46**	**6,50**
Buche	2	10	45702	**5,46**	**6,50**
Eiche	2	10	45706	**5,46**	**6,50**

Abdeckkappen SKL 60

Außenecke

	Farbe	VPE (Stück)	Umverpackung (VPE)	Artikelnummer	Preis netto (€/VPE)	Preis brutto (€/VPE)
	Silber gebürstet	2	10	45897	**6,71**	**7,99**
	Titan matt	2	10	45710	**6,71**	**7,99**
	Weiß	2	10	45896	**5,46**	**6,50**
	Weißbeige	2	10	45714	**5,46**	**6,50**

Abschlußkappen

	Farbe	VPE (Stück)	Umverpackung (VPE)	Artikelnummer	Preis netto (€/VPE)	Preis brutto (€/VPE)
	Ahorn	2	10	45763	**5,46**	**6,50**
	Braun	2	10	45928	**5,46**	**6,50**
	Buche	2	10	45762	**5,46**	**6,50**
	Eiche	2	10	45766	**5,46**	**6,50**
	Silber gebürstet	2	10	45927	**5,87**	**6,99**
	Titan matt	2	10	45770	**5,87**	**6,99**
	Weiß	2	10	45926	**5,46**	**6,50**
	Weißbeige	2	10	45778	**5,46**	**6,50**

Neutrale Sockelleisten mit Massiv-Kern

SKL P60/P80/G60

	Farbe	Länge (mm)	Breite (mm)	Stärke (mm)	VPE (Stück)	Umverpackung (Stk)	Artikelnummer	Preis netto (€/lfm)	Preis brutto (€/lfm)
	Verkehrsweiß	2400	60	16	10	30	1101040633	**5,03**	**5,99**
	Verkehrsweiß	2400	60	16	10	30	1101040634	**5,03**	**5,99**
	Verkehrsweiß	2400	80	16	10	30	1101040635	**6,30**	**7,50**

Die rundum Veredelung mit wasserbasiertem und lösemittelfreiem Lack schützt besser vor Feuchtigkeit.
Nadelholzkern (Kiefer) mit Herkunft nach EUTR-Richtlinien. Verkehrsweiß: ähnlich RAL-Ton 9016.

Neutrale Sockelleisten mit MDF-Kern

SKL P60

	Farbe	Länge (mm)	Breite (mm)	Stärke (mm)	VPE (Stück)	Umverpackung (Stk)	Artikelnummer	Preis netto (€/lfm)	Preis brutto (€/lfm)
	Grau	2600	60	18	5	30	1101040040[1]	**4,62**	**5,50**
	Hellgrau	2600	60	18	5	30	1101040039[1]	**4,62**	**5,50**
	Kristallweiß	2600	60	18	5	30	1101040038	**4,62**	**5,50**
	Weiß matt	2600	60	18	5	30	1101040021	**4,62**	**5,50**

[1]Auslaufartikel. Solange der Vorrat reicht.

Neutrale Sockelleisten mit MDF-Kern

SKL G70



Farbe	Länge (mm)	Breite (mm)	Stärke (mm)	VPE (Stück)	Umverpackung (Stk)	Artikelnummer	Preis netto (€/lfm)	Preis brutto (€/lfm)
Grau	2600	70	18	5	30	1101040046[1]	**5,03**	**5,99**
Hellgrau	2600	70	18	5	30	1101040045[1]	**5,03**	**5,99**
Kristallweiß	2600	70	18	5	30	1101040044	**5,03**	**5,99**
Weiß matt	2600	70	18	5	30	1101040047	**5,03**	**5,99**

SKL P90

Farbe	Länge (mm)	Breite (mm)	Stärke (mm)	VPE (Stück)	Umverpackung (Stk)	Artikelnummer	Preis netto (€/lfm)	Preis brutto (€/lfm)
Kristallweiß	2600	90	18	5	30	1101040037	**5,46**	**6,50**
Weiß matt	2600	90	18	5	30	1101040020	**5,46**	**6,50**

SKL P100

Farbe	Länge (mm)	Breite (mm)	Stärke (mm)	VPE (Stück)	Umverpackung (Stk)	Artikelnummer	Preis netto (€/lfm)	Preis brutto (€/lfm)
Kristallweiß	2600	100	18	5	30	1101040043	**5,87**	**6,99**
Weiß Matt	2600	100	18	5	30	1101040332	**5,87**	**6,99**

[1]Auslaufartikel. Solange der Vorrat reicht.

SKL G100



Farbe	Länge (mm)	Breite (mm)	Stärke (mm)	VPE (Stück)	Umverpackung (Stk)	Artikelnummer	Preis netto (€/lfm)	Preis brutto (€/lfm)
Kristallweiß	2600	100	18	5	30	1101040042	**5,87**	**6,99**
Weiß Matt	2600	100	18	5	30	1101040331	**5,87**	**6,99**

SKL P120

Farbe	Länge (mm)	Breite (mm)	Stärke (mm)	VPE (Stück)	Umverpackung (Stk)	Artikelnummer	Preis netto (€/lfm)	Preis brutto (€/lfm)
Kristallweiß	2600	120	18	5	30	1101040041	**6,30**	**7,50**
Weiß Matt	2600	120	18	5	30	1101040330	**6,30**	**7,50**

Befestigungsclips



Produktbezeichnung	VPE (Stück)	Umverpackung (VPE)	Artikelnummer	Preis netto (€/VPE)	Preis brutto (€/VPE)
Befestigungsclipse für SKL 20/40/60/P60-MDF/G70	30	50	97027	**12,81**	**15,25**

30 Stück inkl. Dübel und Schrauben für ca. 15 lfm Sockelleisten. Umverpackung: 50 Karton

Ecken Typ P60

Innenecke



Farbe	VPE (Stück)	Umverpackung (VPE)	Artikelnummer	Preis netto (€/VPE)	Preis brutto (€/VPE)
Grau	1	10	1101060170[1]	**7,55**	**8,99**
Kristallweiß	1	10	1101060163	**7,55**	**8,99**
Weiß matt	1	10	1101060157	**7,55**	**8,99**

Außenecke



Farbe	VPE (Stück)	Umverpackung (VPE)	Artikelnummer	Preis netto (€/VPE)	Preis brutto (€/VPE)
Grau	1	10	1101060171[1]	**7,55**	**8,99**
Hellgrau	1	10	1101060169[1]	**7,55**	**8,99**
Kristallweiß	1	10	1101060166	**7,55**	**8,99**
Weiß matt	1	10	1101060160	**7,55**	**8,99**

Ecken Typ P90

Innenecke



Farbe	VPE (Stück)	Umverpackung (VPE)	Artikelnummer	Preis netto (€/VPE)	Preis brutto (€/VPE)
Kristallweiß	1	10	1101060162	**7,55**	**8,99**
Weiß matt	1	10	1101060156	**7,55**	**8,99**

Außenecke

Farbe	VPE (Stück)	Umverpackung (VPE)	Artikelnummer	Preis netto (€/VPE)	Preis brutto (€/VPE)
Kristallweiß	1	10	1101060165	**7,55**	**8,99**
Weiß matt	1	10	1101060159	**7,55**	**8,99**

Ecken Typ P120

Innenecke

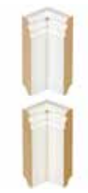

Farbe	VPE (Stück)	Umverpackung (VPE)	Artikelnummer	Preis netto (€/VPE)	Preis brutto (€/VPE)
Kristallweiß	1	10	1101060164	**9,24**	**10,99**
Weiß matt	1	10	1101060158	**9,24**	**10,99**

Außenecke

Farbe	VPE (Stück)	Umverpackung (VPE)	Artikelnummer	Preis netto (€/VPE)	Preis brutto (€/VPE)
Kristallweiß	1	10	1101060167	**9,24**	**10,99**
Weiß matt	1	10	1101060161	**9,24**	**10,99**

Ecken Typ P & G

Vierkantstab

Farbe	VPE (Stück)	Umverpackung (VPE)	Artikelnummer	Preis netto (€/VPE)	Preis brutto (€/VPE)
Vierkantstab für P&G SKL	4	20	1101060102	**13,87**	**16,50**

Als Innen- und Außenecke sowie zum Abschluss für alle SKL Typen P und G einsetzbar. Farbe: weiß matt, überstreichbar.
Abmessung: 125 × 22 × 22 mm



Heizkörperrosetten



Farbe	VPE (Stück)	Umverpackung (VPE)	Artikelnummer	Preis netto (€/VPE)	Preis brutto (€/VPE)
Heizkörperrosette Titan matt	2	20	45536	**6,71**	**7,99**
Heizkörperrosette Weiß	2	20	45537	**6,71**	**7,99**

Passend für Heizungsrohre mit einem Durchmesser von 15, 18 oder 22 mm.

Sockelleiste und Ecken Typ SKL M60

SKL M60



Farbe	Länge (mm)	Breite (mm)	Stärke (mm)	VPE (Stück)	Umverpackung (Stk)	Artikelnummer	Preis netto (€/lfm)	Preis brutto (€/lfm)
Aluminium	2500	60	12	1	10	1101040338	**18,48**	**21,99**

Für die Verarbeitung in Feuchträumen freigegeben. Material: Aluminium eloxiert. Rückseite: selbstklebend
Das Zubehörmaterial zur SKL M60 ist aus Kunststoff.

Innenecke



Farbe	VPE (Stück)	Umverpackung (VPE)	Artikelnummer	Preis netto (€/VPE)	Preis brutto (€/VPE)
Edelstahl	2	2	1101060145	**12,18**	**14,50**

Außenecke



Farbe	VPE (Stück)	Umverpackung (VPE)	Artikelnummer	Preis netto (€/VPE)	Preis brutto (€/VPE)
Edelstahl	2	2	1101060144	**12,18**	**14,50**

Abschlußkappen (links und rechts)



Farbe	VPE (Stück)	Umverpackung (VPE)	Artikelnummer	Preis netto (€/VPE)	Preis brutto (€/VPE)
Edelstahl	2	2	1101060143	**10,29**	**12,25**

Verbindungselement



Farbe	VPE (Stück)	Umverpackung (VPE)	Artikelnummer	Preis netto (€/VPE)	Preis brutto (€/VPE)
Edelstahl	2	2	1101060146	**10,29**	**12,25**

Metall-Profile zur Verschraubung

Übergangsprofil Typ UES 716



Für gleiche Belagshöhe 6,5-16 mm; unterschiedlichen Belagshöhen +-3 mm

VPE: 1 Stück, Umverpackung: 10

Farbe	Länge (mm)	Breite (mm)	Stärke (mm)	Artikelnummer	Preis netto (€/Stk)	Preis brutto (€/Stk)
Edelstahl	900	34	1	1101060202	**20,38**	**24,25**
Edelstahl	1000	34	1	1101060217	**23,11**	**27,50**
Edelstahl	2700	34	1	1101060211	**55,45**	**65,99**
Sand	900	34	1	1101060201	**20,38**	**24,25**
Sand	1000	34	1	1101060216	**23,11**	**27,50**
Sand	2700	34	1	1101060210	**55,45**	**65,99**
Silber	900	34	1	1101060200	**20,38**	**24,25**
Silber	1000	34	1	1101060215	**23,11**	**27,50**
Silber	2700	34	1	1101060209	**55,45**	**65,99**

Anpassungsprofil Typ ANS 716



Für Belagshöhe 6,5-16 mm

VPE: 1 Stück, Umverpackung: 10

Farbe	Länge (mm)	Breite (mm)	Stärke (mm)	Artikelnummer	Preis netto (€/Stk)	Preis brutto (€/Stk)
Edelstahl	900	44	1	1101060196	**21,22**	**25,25**
Edelstahl	1000	44	1	1101060214	**23,95**	**28,50**
Edelstahl	2700	44	1	1101060205	**58,19**	**69,25**
Sand	900	44	1	1101060195	**21,22**	**25,25**
Sand	1000	44	1	1101060213	**23,95**	**28,50**
Sand	2700	44	1	1101060204	**58,19**	**69,25**
Silber	900	44	1	1101060194	**21,22**	**25,25**
Silber	1000	44	1	1101060212	**23,95**	**28,50**
Silber	2700	44	1	1101060203	**58,19**	**69,25**

Flexibles Übergangsprofil Typ UEF 717



Für gleiche Belagshöhe: 7-17 mm; unterschiedlichen Belagshöhen: 3-22 mm

VPE: 1 Stück, Umverpackung: 10

Farbe	Länge (mm)	Breite (mm)	Stärke (mm)	Artikelnummer	Preis netto (€/Stk)	Preis brutto (€/Stk)
Edelstahl	900	38	1	1101060220	**25,00**	**29,75**
Edelstahl	2700	38	1	1101060223	**67,44**	**80,25**
Sand	900	38	1	1101060219	**25,00**	**29,75**
Sand	2700	38	1	1101060222	**67,44**	**80,25**
Silber	900	38	1	1101060218	**25,00**	**29,75**
Silber	2700	38	1	1101060221	**67,44**	**80,25**

Abschlussprofil Typ ABS 716



Für Belagshöhe 6,5-16 mm

VPE: 1 Stück, Umverpackung: 10

Farbe	Länge (mm)	Breite (mm)	Stärke (mm)	Artikelnummer	Preis netto (€/Stk)	Preis brutto (€/Stk)
Edelstahl	900	21	1	1101060199	**20,38**	**24,25**
Edelstahl	2700	21	1	1101060208	**55,45**	**65,99**
Sand	900	21	1	1101060198	**20,38**	**24,25**
Sand	2700	21	1	1101060207	**55,45**	**65,99**
Silber	900	21	1	1101060197	**20,38**	**24,25**
Silber	2700	21	1	1101060206	**55,45**	**65,99**

Treppenkantenprofil Typ TRS 716



Für Belagshöhe 7-16 mm

VPE: 1 Stück, Umverpackung: 10

Farbe	Länge (mm)	Breite (mm)	Stärke (mm)	Artikelnummer	Preis netto (€/Stk)	Preis brutto (€/Stk)
Edelstahl	1000	27	1	1101060229	**29,62**	**35,25**
Edelstahl	2700	27	1	1101060232	**78,57**	**93,50**
Sand	1000	27	1	1101060228	**29,62**	**35,25**
Sand	2700	27	1	1101060231	**78,57**	**93,50**
Silber	1000	27	1	1101060227	**29,62**	**35,25**
Silber	2700	27	1	1101060230	**78,57**	**93,50**

Profilerhöhung Typ PRO816



Erhöhung um +8 mm (1 Pack/Meter)
+16 mm (2 Pack/Meter)
Stücklänge: ca. 230 mm. Einsetzbar für alle Metall-Profile mit Basis-Profil.

VPE: 3 Stück, Umverpackung: 10

Farbe	Länge (mm)	Breite (mm)	Stärke (mm)	Artikelnummer	Preis netto (€/Stk)	Preis brutto (€/Stk)
Silber	230	120	10	1101060233	**12,18**	**14,50**

Nicht geeignet für die Sortiemente:
Avatara Designboden, Sōya Design Vinylboden (Perform), Sōya Design Vinylboden (Pro), Sōya Design Vinylboden (Solid)

Metall-Profile zur Verschraubung

Übergangsprofil Typ UES 037



Für gleiche Belagshöhe 2,5-7 mm; unterschiedlichen Belagshöhen +-3 mm

VPE: 1 Stück, Umverpackung: 10

Farbe	Länge (mm)	Breite (mm)	Stärke (mm)	Artikelnummer	Preis netto (€/Stk)	Preis brutto (€/Stk)
Edelstahl	900	30	1	1101060184	**19,32**	**22,99**
Edelstahl	2700	30	1	1101060193	**53,57**	**63,75**
Sand	900	30	1	1101060183	**19,32**	**22,99**
Sand	2700	30	1	1101060192	**53,57**	**63,75**
Silber	900	30	1	1101060182	**19,32**	**22,99**
Silber	2700	30	1	1101060191	**53,57**	**63,75**

Anpassungsprofil Typ ANS 037

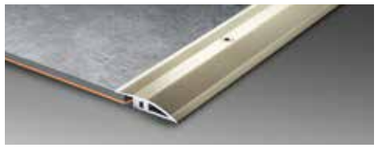

Für Belagshöhe 2,5-7 mm an angrenzende niedrigere Flächen wie Teppich, PVC, etc.

VPE: 1 Stück, Umverpackung: 10

Farbe	Länge (mm)	Breite (mm)	Stärke (mm)	Artikelnummer	Preis netto (€/Stk)	Preis brutto (€/Stk)
Edelstahl	900	35	1	1101060178	**19,32**	**22,99**
Edelstahl	2700	35	1	1101060187	**53,57**	**63,75**
Sand	900	35	1	1101060177	**19,32**	**22,99**
Sand	2700	35	1	1101060186	**53,57**	**63,75**
Silber	900	35	1	1101060176	**19,32**	**22,99**
Silber	2700	35	1	1101060185	**53,57**	**63,75**

Abschlussprofil Typ ABS 037



Für saubere Abschlüsse und Begrenzungen von Belagshöhe 2,5-7 mm vor höher angrenzenden Schwellen, Kacheln, Fliesen, Terrassentüren und -fenstern oder anderen Erhöhungen.

VPE: 1 Stück, Umverpackung: 10

Farbe	Länge (mm)	Breite (mm)	Stärke (mm)	Artikelnummer	Preis netto (€/Stk)	Preis brutto (€/Stk)
Edelstahl	900	20	1	1101060181	**19,32**	**22,99**
Edelstahl	2700	20	1	1101060190	**53,57**	**63,75**
Sand	900	20	1	1101060180	**19,32**	**22,99**
Sand	2700	20	1	1101060189	**53,57**	**63,75**
Silber	900	20	1	1101060179	**19,32**	**22,99**
Silber	2700	20	1	1101060188	**53,57**	**63,75**

Nicht geeignet für die Sortiemente:
Naturholz Parkett, Hywood Echtholz Hybridboden, Ikō Premium-Laminatboden, Dureco-Boden, Sōya Design Vinylboden (Comfort SEAL)

Treppenkantenprofil Typ TRS 045



Für Vinylboden 4 bis 5 mm. Nicht geeignet für Avatara und Vinyl-Perform.

VPE: 1 Stück, Umverpackung: 10

Farbe	Länge (mm)	Breite (mm)	Stärke (mm)	Artikelnummer	Preis netto (€/Stk)	Preis brutto (€/Stk)
Edelstahl	2700	41	1	1101060226	**39,71**	**47,25**
Sand	2700	41	1	1101060225	**39,71**	**47,25**
Silber	2700	41	1	1101060224	**39,71**	**47,25**

Metall-Profile selbstklebend

Wandabschlussprofil selbstklebend Typ WAS



Als Abschluss für den Übergang von Bodenfläche zur angrenzenden Wand, zur Fixierung auf Wand, Fensterrahmen etc.

VPE: 1 Stück, Umverpackung: 10

Farbe	Länge (mm)	Breite (mm)	Stärke (mm)	Artikelnummer	Preis netto (€/Stk)	Preis brutto (€/Stk)
Edelstahl	2700	18	12	1101060174	**26,88**	**31,99**
Sand	2700	18	12	1101060173	**26,88**	**31,99**
Silber	2700	18	12	1101060172	**26,88**	**31,99**
Weiss	2700	18	12	1101060175	**30,46**	**36,25**

Unterlagsmaterial

Eigenschaften



Gehschallverbesserung
Gehschall ist der durch das Benutzen von einem Fußboden entstehende Schall, der im selben Raum (gegebenenfalls störend) wahrgenommen werden kann. Dies kann sowohl das Begehen sein, als auch das Abstellen/Fallenlassen und Verschieben von Gegenständen. Unterlagsmaterialien können diesen Gehschall wirkungsvoll reduzieren.

Trittschalldämmung
Trittschall entsteht beim Begehen von Fußböden, aber auch beim Stühlerücken oder beim Hüpfen auf Böden und bezeichnet die dadurch verursachte Lärmbelästigung in den darunter liegenden Räumen. Unterlagsmaterialien können diesen vor allem nach unten gerichteten Trittschall merklich dämmen.

Beanspruchung
Je höher die Bewertung der Beanspruchung des Unterlagsmaterials ist, umso besser ist der dauerhafte Erhalt der wesentlichen Eigenschaften des Bodens gesamt.

Feuchteschutz
Aus dem Untergrund aufsteigende Feuchtigkeit, die sich in jedem bewohnten Gebäude aufgrund von Witterungseinflüssen und Wohnumständen befindet, kann den darüber verlegten Bodenbelag beschädigen. Unterlagsmaterial mit Feuchte-Dampfbremse verhindert wirkungsvoll das Eindringen von Feuchtigkeit in den Holzfußboden.

Wärmedurchlasswiderstand
Je höher der Wärmedurchlasswiderstand eines Unterlagsmaterials ist, desto besser ist seine Wärmedämmeigenschaft zwischen dem Untergrund und dem verlegten Holzfußboden. Für den Einsatz auf Fußbodenheizungen ist es daher wichtig, dass dieser Wert möglichst gering ist.

Blauer Engel
Die ter Hürne Unterlagsmaterialen unterliegen ebenfalls den wohngesunden Grundsätzen von ter Hürne. Insbesondere im Premium Bereich der AkusTec-Matten setzen wir zusätzlich auf den Blauen Engel. www.blauer-engel.de/uz156

Eignungs-Empfehlungen von ter Hürne

Unterlagsmaterial	Naturholz Parkett	Hywood Echtholz Hybridboden	Avatara Designboden	Ikō Premium Laminatboden	Dureco Boden (Strong)	Sōya Design Vinylboden (Comfort)	Sōya Design Vinylboden (Pro)	Sōya Design Vinylboden (Perform)	Sōya Design Vinylboden (Comfort SEAL)	Sōya Design Vinylboden (Solid)	Wärmedurchlasswiderstand (R)	Ausgleich von Unebenheiten (PC)	Schutz vor Feuchtigkeit (SD)	Dynamische Beanspruchung (DL25)	Dauerhafte Beanspruchung durch statische Lasten (CC)	Temporäre Beanspruchung durch Lasten (CS)	Schutz bei fallenden Gegenständen (RLB)	Trittschallminderung (IS)	Gehschallreduktion (RWS)	Art.-Nr.
Schaum-Matte, 2 mm	•	•									★★★	★★★	kein Schutz	★★★	★★	★★★	★★★★★	★★★★	★★★	1101060268
Kombi PE-Schaum mit Alu-Kaschierung, 2 mm	•	•									★★	★★★	★★★★	★	★	★	★★★★★	★★★★	★★	1101060265
Kombi PE-Schaumfolie mit Alu-Kaschierung, 2 mm	•	•									★★	★★★	★★★★★	★	★	★★	★★★★★	★★★★	★★	1101060266
Verlege-Dämmplatte, 5 mm	•	•		•[2]							–*[1]	★★★★★	kein Schutz	★★★★★	★★★	★★★	★★★★★	★★★★★	★★★★	45515
AkusTec-Matte mit Vlies-Kaschierung, 2 mm*	•	•		•	•						★★★★★	★★	kein Schutz	★★★★	★★★★	★★★★	★★★	★★★	★★★★★	1101060291
AkusTec-Matte mit Alu-Kaschierung, 2 mm*	•	•		•	•						★★★★★	★★	★★★★	★★★★	★★★★	★★★★	★★★	★★★	★★★★★	1101060292
AkusTec-Matte mit Alu-Kaschierung, 3 mm*	•	•		•[2]							★★★★★	★★★★	★★★★	★★★★	★★★	★★★★	★★★★	★★★★	★★★★★	1101060293
AkusTec-Matte Vinylboden Pro mit einseitigem Klebefilm und Vliesskaschierung 1,8 mm*							•				★★★★★	★★	kein Schutz	★★★★	★★★★★	★★★★★	★★★	★★	★★	1101060092

Hinweis: ★ = geeignet bis ★★★★★ = besonders empfehlenswert
*[1] = keine Empfehlung
[2] = nicht für die Herringbone Edition

*www.blauer-engel.de/uz156

Unterlagsmaterial

	Produktbezeichnung	VPE	Umverpackung (VPE)	Artikelnummer	Preis netto (€/m²)	Preis brutto (€/m²)	Produktbeschreibung	Naturholz Parkett	Hywood Echtholz-Hybridboden	Avatara Designboden (Perform)	Avatara Designboden (Pro)	Ikö Premium-Laminatboden	Dureco-Boden (Silent)	Dureco-Boden (Strong)	Söya Design Vinylboden (Comfort)	Söya Design Vinylboden (Perform)	Söya Design Vinylboden (Pro)	Söya Design Vinylboden (Comfort Seal)	Söya Design Vinylboden (Solid)
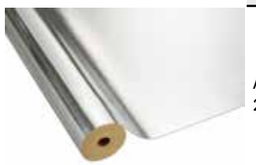	AkusTec-Matte Alukaschierung 2mm	8 QM	40 ST	1101060292	**8,82**	**10,50**	**- Trittschalldämmung bis zu 18 dB +/- 2 dB - Dampfbremse mit Feuchtigkeitsschutz SD > 75 m - Gehschalldämmung: Optimierung bis zu 26 % +/- 2% - leicht zu verarbeiten, zuschneidbar mit Universalmesser - optimal geeignet für Fußbodenheizungen - Hinweis: Alu-Folienseite muss oben liegen; Alu-Dichtband (45518) zur Verklebung der Stöße erforderlich Abmessung: 8 lfm x 1 m Breite**	•	•			•		•					
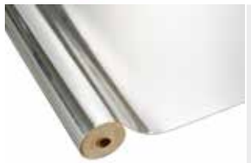	**AkusTec-Matte Alukaschierung 3mm**	**5.5 QM**	**40 ST**	**1101060293**	**8,82**	**10,50**	**- optimale Trittschallminderung bis zu 19 dB +/- 2 dB - Dampfbremse mit Feuchtigkeitsschutz SD > 75 m - Gehschalldämmung: Optimierung bis zu 30 % +/- 2 % - optimal geeignet für Fußbodenheizungen - Hinweis: Alu-Folienseite muss oben liegen; Alu-Dichtband (45518) zur Verklebung der Stöße erforderlich Abmessung: 5,5 lfm x 1 m Breite**	•	•			•							
	**AkusTec-Matte Vinyl Pro 1,8mm**	**6.5 QM**	**40 ST**	**1101060092**	**13,44**	**15,99**	**- Für die schwimmende Verlegung von Dryback Klebevinyl bis zu 2,5 mm Starke - Kein spezieller Kleber für die Verklebung von Dryback notwendig - Frei von Weichmachern, Formaldehyd oder Lösungsmitteln - Erhöht und verbessert die Trittschalldämmung bis zu 15 dB - Einfach, zeitsparend, schmutz- und staubfrei zu verlegen - Sofort begehbar und nutzbar / ideal für Messebau oder Ladenbau - Rückstandsfreie Demontage - Erhöht den Gehkomfort - Hochgefüllte schwere duroplastische Matte für ein ideales Liegeverhalten von Dryback - Hohe Long Life Performance gegenüber leichteren, thermoplastischen Unterlagen - Gleicht minimale Unebenheiten im Unterboden aus - Das Maßänderungsverhalten des Oberbodenbelags ist höher, als bei einer vollflächigen Verklebung von Dryback mit dem Estrich - Einseitige Klebebeschichtung und Vlies Abmessung: 6,5 lfm x 1 m Breite**										•	
	**AkusTec-Matte Vlieskaschierung 2mm**	**8 QM**	**40 ST**	**1101060291**	**7,77**	**9,25**	**- zur Trittschalldämmung bis zu 18 dB +/- 2 dB - Gehschalldämmung: Optimierung bis zu 26 % +/- 2% - leicht zu verarbeiten, zuschneidbar mit Universalmesser - optimal geeignet für Fußbodenheizungen - Hinweis: Vliesseite nach unten Verlegen Bahnenstöße dicht verlegen Abmessung: 8 lfm x 1 m Breite**	•	•			•		•					

Unterlagsmaterial

	Produktbezeichnung	VPE	Umverpackung (VPE)	Artikelnummer	Preis netto (€/m²)	Preis brutto (€/m²)	Produktbeschreibung	Naturholz Parkett	Hywood Echtholz-Hybridboden	Avatara Designboden (Perform)	Avatara Designboden (Pro)	Ikö Premium-Laminatboden	Dureco-Boden (Silent)	Dureco-Boden (Strong)	Söya Design Vinylboden (Comfort)	Söya Design Vinylboden (Perform)	Söya Design Vinylboden (Pro)	Söya Design Vinylboden (Comfort Seal)	Söya Design Vinylboden (Solid)
	PE-Folie transparent 0,12mm	30 QM	10 ST	45513	1,89	2,25	- transparent, SD-Wert > 150 m als Dampfbremse - Stärke: 120 µm Abmessung: 15 lfm x 2 m Breite	•	•			•	•	•	•	•		•	•
	PE-Schaum mit Alukaschierung 2mm	15 QM	22 ST	1101060265	3,57	4,25	- Trittschalldämmung (18 dB) - Dampfbremse mit Feuchtigkeitsschutz SD ≥ 75 - Trittschalldämmung bis zu 18 dB durch 2 mm starken PE-Schaum mit Alu-Kaschierung - 1070 mm Breite inkl. 70 mm Folie überlappend mit Selbstklebestreifen - für Fußbodenheizungen geeignet - Hinweis: Alu-Folienseite nach oben legen Abmessung: 15 lfm x 1 m Breite	•	•										
	PE-Schaumfolie mit Alukaschierung 2mm	15 QM	22 ST	1101060266	4,62	5,50	- Trittschalldämmung (19 dB) - Dampfbremse mit Feuchtigkeitsschutz SD ≥ 104 - Reduzierung des Gehschalls - Trittschalldämmung bis zu 19 dB durch 2 mm starken PE-Schaum - 1070 mm Breite inkl. 70 mm Folie überlappend mit Selbstklebestreifen - für Fußbodenheizungen geeignet - Hinweis: Alu-Folienseite nach oben legen Abmessung: 15 lfm x 1 m Breite	•	•										
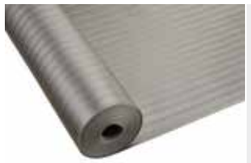	Schaum-Matte 2mm	15 QM	20 ST	1101060268	2,73	3,25	- extrem leichte Schaum-Matte mit guter Trittschalldämmung (19 dB) - Gehschallverbesserung um mind. 15 % - zur schwimmenden Verlegung von Holz- und Laminatböden - für Fußbodenheizungen geeignet Abmessung: 15 lfm x 1 m Breite	•	•										
	Verlege-Dämmplatte 5mm	5 QM	40 ST	45515	4,62	5,50	- besonders geeignet für die Verlegung auf alten Dielenböden - hervorragende Trittschalldämmung (22 dB) - hervorragende Gehschalldämmung (bis zu 15 Sone) - gleicht Unebenheiten bis 3 mm aus - extrem gute Wärmedämmung - nicht geeignet für Verlegung auf Fußbodenheizungen oder Heizestrichen - im Faltplattenformat besonders einfach zu verlegen - Hinweis: Gerillte Seite muss oben liegen Abmessung: 800 × 625 mm	•	•			•							

Verlege-Zubehör

	Produktbezeichnung	VPE	Umverpackung (VPE)	Artikelnummer	Preis netto (€)	Preis brutto (€)	Produktbeschreibung	Naturholz Parkett	Hywood Echtholz-Hybridboden	Avatara Designboden (Perform)	Avatara Designboden (Pro)	Ikö Premium-Laminatboden	Dureco-Boden (Silent)	Dureco-Boden (Strong)	Söya Design Vinylboden (Comfort)	Söya Design Vinylboden (Perform)	Söya Design Vinylboden (Pro)	Söya Design Vinylboden (Comfort Seal)	Söya Design Vinylboden (Solid)
	Alu-Dichtband	1 ST	30 ST	45518	**7,55/ST**	**8,99/ST**	Zum Abdichten der nebeneinander verlegten Bahnen der AkusTec-Matten zwingend erforderlich. Für die Abdichtung der Stoßfugen bei PE-Folie und Kombi-PE-Schaumfolie. Abmessung: 50 mm Breite; 50 Laufmeter pro Rolle	•	•			•		•						
	Demontagestift	1 ST	1 ST	1101060297	**4,62/ST**	**5,50/ST**	Notwendig für die Demontage einzelner Fischgrät-Dielen. Nur für Hywood-Fischgrät einsetzbar.		•										
	Distanzkeile	1 KA	50 KA	44954	**9,24/KA**	**10,99/KA**	Für den exakten Abstand des Bodens zur Wand. Inhalt/Karton: 32 Stück	•	•	•		•	•	•	•	•		•	•
	Kleber SikaBond 151 Object	17 KG	33 El	1101060240	**10,29/KG**	**12,25/KG**	Lösemittelfreier Klebstoff für Mehrschichtparkett und Vinyl Perform. Verbrauch: siehe Klebstoffempfehlung	•	•					•		•			
	Kleber SikaBond 54 Parquet	13 KG	33 El	1101060069	**13,87/KG**	**16,50/KG**	Lösemittelfreier, elastischer Parkettklebstoff. Komplett geruchsloses Aushärten. Verbrauch: siehe Klebstoffempfehlung	•	•					•					
	Montageeisen Profi	1 ST	10 ST	1101060031	**26,88/ST**	**31,99/ST**	Handwerkerausführung. Für die Einpassung der letzten Stücke jeder Dielenreihe. 120 mm breite Zugfläche. Schlagamboss mit Kunststoffdämpfer,Filzunterlage 5 mm.	•	•			•	•	•	•	•		•	•
	Schönox Protect	16 KG	33 El	1101060294	**23,11/KG**	**27,50/KG**	Lösemittelfreier SMP Kleberstoff auch für Feuchträume geeignet. Verbrauch: siehe Klebstoffempfehlung			•	•			•			•		

Verlege-Zubehör

	Produktbezeichnung	VPE	Umverpackung (VPE)	Artikelnummer	Preis netto (€)	Preis brutto (€)	Produktbeschreibung	Naturholz Parkett	Hywood Echtholz-Hybridboden	Avatara Designboden (Perform)	Avatara Designboden (Pro)	Ikö Premium-Laminatboden	Dureco-Boden (Silent)	Dureco-Boden (Strong)	Söya Design Vinylboden (Comfort)	Söya Design Vinylboden (Perform)	Söya Design Vinylboden (Pro)	Söya Design Vinylboden (Comfort Seal)	Söya Design Vinylboden (Solid)
	Sika Primer MB Rapid	5.5 KG	90 ST	1101060288	**50,84/KG**	**60,50/KG**	Lösemittelfreie 1K-PU Grundierung zum Einsatz auf Untergründen mit erhöhter Restfeuchte. Zum Verfestigen der oberen Estrichrandzone und zum Regulieren der Saugfähigkeit. Materialverbrauch: bei einlagigem Auftrag: 100-150 g/m² bei zweilagigem Auftrag: 200-250 g/m² - Abhängig von der Rauigkeit des Untergrundes.	•	•	•		•	•	•	•	•	•	•	
	SikaBond 130 Designfloor	14 KG	44 EI	1101060149	**10,29/KG**	**12,25/KG**	Für die Verklebung von Vinylfußboden. Verbrauch: siehe Klebstoffempfehlung										•		
	Sikafloor 01 Primer	10 KG	24 KAN	1101060103	**21,22/KG**	**25,25/KG**	Grundierungskonzentrat für Spachtel- und Ausgleichsmassen. Für Grundierung, Voranstrich und Haftbrücke vor Spachtel- und Ausgleichsarbeiten auf Altuntergründen, Beton, Fliesen-/ Plattenbelägen und Zementestrichen geeignet. Nicht als Grundierung für Klebstoffe verwenden. Ausreichend für bis zu 200 m². Materialverbrauch ca. 50 – 80 g/m², abhängig vom Untergrund.	•	•	•	•	•	•	•	•	•	•	•	
	Sikafloor 02 Primer	5 KG	90 ST	1101060289	**36,97/KG**	**43,99/KG**	1-komponentige Acrylatgrundierung zur Vorbehandlung von nicht saugenden Untergründen zwecks Haftverbesserung vor dem Auftrag von Spachtelmassen oder Fliesenklebern. Materialverbrauch: 125 g/m² - Abhängig von der Rauigkeit des Untergrundes.	•	•	•	•	•	•	•	•	•	•	•	
	Sikafloor 300 Rapid Level	25 KG	42 SA	1101060290	**3,57/KG**	**4,25/KG**	Selbstverlaufende Bodenausgleichsmasse auf Zementbasis zum Egalisieren und Glätten von Untergründen. Materialverbrauch: 1,5 kg/m²/mm	•	•	•	•	•	•	•	•	•	•	•	
	Spachtel TKB B6	1 ST	10 ST	1101060274	**5,46/ST**	**6,50/ST**	Zum exakten Auftragen des Klebers Schönox Protect, Sika Bond 54 Parquet und SikaBond 151 Objekt.							•	•	•		•	
	Universal Schlagklotz	1 ST	30 ST	1101060269	**12,18/ST**	**14,50/ST**	Notwendig für eine schnelle und sichere Bodenverlegung der Verbindungen Nut u. Feder PRO, ClickTec, LockitEasy, Smart Connect. Nur für Parkett-Formate: Fischgrät und Systemdiele	•	•	•		•	•	•			•		

Verlege-Zubehör

	Produktbezeichnung	VPE	Umverpackung (VPE)	Artikelnummer	Preis netto (€)	Preis brutto (€)	Produktbeschreibung	Naturholz Parkett	Hywood Echtholz-Hybridboden	Avatara Designboden (Perform)	Avatara Designboden (Pro)	Ikö Premium-Laminatboden	Dureco-Boden (Silent)	Dureco-Boden (Strong)	Söya Design Vinylboden (Comfort)	Söya Design Vinylboden (Perform)	Söya Design Vinylboden (Pro)	Söya Design Vinylboden (Comfort Seal)	Söya Design Vinylboden (Solid)
	Weißleim Typ D3	1 ST	8 ST	44914	**12,18/ST**	**14,50/ST**	Für die Verleimung in Nut und Feder; wasserfest. Laminat, Avatara und Vinyl (HDF-Träger) – für ca. 25 m²; Parkett – für ca. 15 m².	•	•			•	•	•	•			•	
	Zahnspachtel B11	1 ST	20 ST	45280	**5,46/ST**	**6,50/ST**	Zum exakten Auftragen der Parkett-Kleber SikaBond 151 Objekt und SikaBond-54 Parquet.	•	•										
	Zahnspachtel Vinyl A1	1 ST	10 ST	1101060155	**5,46/ST**	**6,50/ST**	Zum exakten Auftragen des Vinylboden-Klebers SikaBond-130 Designfloor und Schönox Protect.										•		
	Zahnspachtel Vinyl A2	1 ST	10 ST	1101060142	**5,46/ST**	**6,50/ST**	Zum exakten Auftragen des Vinylboden-Klebers SikaBond-130 Designfloor.												

Klebstoffempfehlung → Hilfe auf Folgeseite beachten

Klebstoffempfehlung

Untergrundvorbereitung

Untergründe	Trockenestriche/Span- und OSB-Verlegeplatten	Zementestrich nach DIN EN 13813 (CT)	Calciumsulfat- oder Calcium-sulfatfließestrich nach DIN EN 13813 (CA/CAF)	Gussasphalt nach DIN EN 13813 (AS)
Grundierungen	Sika Primer MB Rapid (zum Einsatz auf Untergründen mit erhöhter Restfeuchte. Zum verfestigen der oberen Estrichrandzone und zum Regulieren der Saugfähigkeit) **Art. 1101060288**			
	Sikafloor - 02 Primer (zwingend einsetzen wenn auf MB Rapid gespachtelt wird) **Art. 1101060289**			
	Sika Level - 01 Primer* (nur für saugende Untergründe) **Art. 1101060103**			–
Spachtelmassen	SikaFloor - 300 Rapid Level **Art. 1101060290**			

Belagsverklebung

Belag/Kollektion	Klebstoff	Auftragsgerät/ Zahnung gem. TKB	Verbrauch/m2 Reichweite/VPE	Wohnbe-reich	Feucht-raum	Bemerkung
Naturholz Parkett 3-Schichtparkett	SikaBond 151 Object Wasserfester SMP Klebstoff, Art. 1101060240	TKB B11 Art. 45280	ca. 800 bis 1000 g / m² ca. 15-16 m² / VPE	•		auch für 2-Schichtparkett, Massivholzdielen sowie problematische Holzarten geeignet
Schiffsboden / Landhausdielen	SikaBond 54 Parquet Lösemittelfreier Polyurethan-klebstoff, Art. 1101060069	TKB B11 Art. 45280	ca. 800 bis 1000 g / m² ca. 13 m² / VPE	•		
Naturholz Parkett 3-Schichtparkett	SikaBond 151 Object Wasserfester SMP Klebstoff, Art. 1101060240	TKB B6 Art. 1101060274	ca. 700 bis 1000 g / m² ca. 24-16 m² / VPE	•		-
Systemdielen/ Fischgrät	SikaBond 54 Parquet Lösemittelfreier Polyurethan-klebstoff, Art. 1101060069	TKB B6 Art. 1101060274	ca. 850 bis 1000 g / m² ca. 15-13 m² / VPE	•		
Hywood Echtholz-Hybridboden	SikaBond 151 Object Wasserfester SMP Klebstoff, Art. 1101060240	TKB B11 Art. 45280	ca. 800 bis 1000 g / m² ca. 15-16 m² / VPE	•	•	-
Schlossdielen / Landhausdielen	SikaBond 54 Parquet Lösemittelfreier Polyurethan-klebstoff, Art. 1101060069	TKB B11 Art. 45280	ca. 800 bis 1000 g / m² ca. 13 m² / VPE	•	•	
Hywood Echtholz-Hybridboden	SikaBond 151 Object Wasserfester SMP Klebstoff, Art. 1101060240	TKB B6 Art. 1101060274	ca. 700 bis 1000 g / m² ca. 24-16 m² / VPE	•	•	-
Fischgrät	SikaBond 54 Parquet Lösemittelfreier Polyurethan-klebstoff, Art. 1101060069	TKB B6 Art. 1101060274	ca. 850 bis 1000 g / m² ca. 15-13 m² / VPE	•	•	
Söya Design-Vinylböden **Pro**	SikaBond-130 Designfloor Dispersionskleber Art. 1101060149 **	TKB A1 Art. 1101060155	ca. 250 bis 350 g / m² ca. 45 m² / VPE	•		-
	Schönox Protect SMP-Kleber Art. 1101060294	TKB A1 Art. 1101060155	ca. 250 bis 350 g / m² ca. 40 m² / VPE	•	•	Empfohlen für Feucht-räume und Bereiche mit starker Sonneneinstrah-lung
Söya Design-Vinylböden **Comfort**	SikaBond-54 Parquet lösemittelfreier Polyurethanklebstoff Art. 1101060069	TKB B11 Art. 45280	ca. 800 bis 1000 g / m² ca. 13 m² / VPE			Verklebung ausschließlich für Treppenstufen-System freigegeben
Söya Design-Vinylböden **Comfort SEAL**	SikaBond 151 Object wasserfreier SMP Klebstoff Art. 1101060240	TKB B11 Art. 45280	ca. 800 bis 1000 g / m² ca. 20 m² / VPE			
Söya Design-Vinylböden **Perform**	SikaBond 151 Object wasserfreier SMP Klebstoff Art. 1101060240	TKB B6 Art. 1101060274	ca. 850 g / m² ca. 20 m² / VPE	•	•	-

Belagsverklebung

Belag/Kollektion	Klebstoff	Auftragsgerät/ Zahnung gem. TKB	Verbrauch/m2 Reichweite/VPE	Wohnbe-reich	Feucht-raum	Bemerkung
Dureco-Boden (Strong)	SikaBond 151 Object Wasserfester SMP Klebstoff, Art. 1101060240	TKB B6 Art. 1101060274	ca. 850 g / m² ca. 20 m² / VPE	•	•	-
	SikaBond 54 Parquet Lösemittelfreier Polyurethankleb-stoff, Art. 1101060069	TKB B6 Art. 1101060274	ca. 850 g / m² ca. 15 m² / VPE	•	•	-
	Schönox Protect SMP-Kleber, Art. 1101060294	TKB B6 Art. 1101060274	ca. 850 g / m² ca. 16 m² / VPE	•	•	Empfohlen für Feuchträume und Bereiche mit starker Sonneneinstrahlung

Soweit nicht anders angegeben, erfüllen alle Klebstoffe die Anforderung EC 1 PLUS / EC 1 PLUS R gem. GEV. Bitte beachten Sie die technischen Informationen unserer Produktdatenblätter, die Verlegehinweise, die einschlägigen Vorschriften, Richtlinien und Merkblätter. Im Zweifel empfehlen wir einen Praxisversuch und/oder die Rücksprache mit dem Hersteller.

Die Rückgabe von Produkten mit Mindesthaltbarkeitsdatum ist ausgeschlossen.
Weitere Informationen finden Sie unter www.terhuerne.com

* nach Anwendung von Sika Level-01 Primer muss zwingend mit SikaFloor-300 Rapid Level gespachtelt werden. Eine direkte Verklebung auf dem Primer ist nicht zulässig.

** bei Verklebung von Vinyl, Rigid oder Dryback-Sheets mit SikaBond-130 Designfloor muss zwingend im Vorfeld die Fläche mit SikaFloor-300 Rapid Level gespachtelt werden.

Boden-Pflegesystem

Bodensortiment	Reinigung & Pflege	Auffrischung	Grundreinigung	Flecken-entfernung
Naturholz Parkett naturgeölt	Holz Seife 1101060280	Premium Pflegeöl 1101060282	Intensivreiniger für Parkett und Kork 1101060278	Elatex Universal Fleckentferner 1101060284
Naturholz Parkett natur-geölt, weiß pigmentiert	Holz Seife weiß 1101060281	Euku Refresher Weiß 1101060283	Intensivreiniger für Parkett und Kork 1101060278	
Naturholz Parkett lackiert	Parkett und Kork Reiniger 1101060277	Vollpflege Matt 1101060279	Intensivreiniger für Parkett und Kork 1101060278	
Hywood Echtholz-Hybridboden	Parkett und Kork Reiniger 1101060277	Vollpflege Matt 1101060279	Intensivreiniger für Parkett und Kork 1101060278	
Avatara Designboden	PU Reiniger 1101060275	Vollpflege Matt 1101060279	-	
Söya Design-Vinylböden	PU Reiniger 1101060275	Vollpflege Matt 1101060279	-	
Dureco-Boden	Laminat Reiniger 1101060276	-	-	
Ikō Premium Ikō Premium Laminatboden	Laminat Reiniger 1101060276	-	-	

Professionelle Versiegelungen von Design-Vinylböden für spezielle Anforderungen (Lieferzeit ca. 2-3 Wochen):

1101060285 Dr. Schutz PU Siegel Seidenmatt
1101060286 Dr. Schutz PU Anticolor Extramatt

Übersicht

	Produktbezeichnung	VPE	Umverpackung (VPE)	Artikelnummer	Preis netto (€/Stk)	Preis brutto (€/Stk)	Produktbeschreibung	Naturholz Parkett	Hywood Echtholz-Hybridboden	Avatara Designboden (Perform)	Avatara Designboden (Pro)	Ikö Premium-Laminatboden	Dureco-Boden (Silent)	Dureco-Boden (Strong)	Söya Design Vinylboden (Comfort)	Söya Design Vinylboden (Perform)	Söya Design Vinylboden (Pro)	Söya Design Vinylboden (Comfort Seal)	Söya Design Vinylboden (Solid)
	Sika PowerClean Tücher	1 ST	6	1101060034	**36,97**	**43,99**	Reinigungstücher zum Entfernen von Verschmutzungen durch nicht ausgehärtete Dicht- und Klebstoffe. Hautverträglich. Box mit 100 Tüchern.	•	•	•	•	•	•	•	•	•	•	•	•
	Hartwachs-Reparaturset	1 ST	10	1101060150	**92,43**	**109,99**	Für die Reparatur von kleinen Schäden in Bodenoberflächen (z.B. Kratzer, Druckstellen, kleine Löcher). Einsetzbar auf Parkett, Laminat und elastischen Böden. Für alle Holztöne; Farben sind beim Schmelzen untereinander mischbar. Das Reparaturset enthält Hartwachsstangen in 9 Farbtönen und eine transparente, Batterie-Hartwachsschmelzer, Verarbeitungswerkzeug und Klarlackstift für Versiegelung/Schutz.	•	•	•	•	•	•	•	•	•	•	•	•
	PU Reiniger	1 ST	6	1101060275	**10,29**	**12,25**	Reinigungskonzentrat für die Bauschluss- und Unterhaltsreinigung von werkseitig PU-/PUR-vergüteten oder mit einem Dr. Schutz PU Siegel behandelten Bodenbelägen. Hohe Reinigungskraft, auch bei fetthaltigen Rückständen. Verbrauch: Bauschlussreinigung: ca. 2 Liter pro 100 qm Unterhaltsreinigung: ca. 0,1 Liter pro 100 qm. Dosierung ≤ 100 ml / 10 l Wasser* Inhalt/Flasche: 750 ml			•	•				•	•	•	•	•
	Laminat Reiniger	1 ST	6	1101060276	**10,29**	**12,25**	Schonender Neutralreiniger für die laufende Reinigung aller Laminatböden und laminatbeschichteten Oberflächen. Verbrauch Unterhaltsreinigung: ca. 0,1 Liter pro 100 qm. Dosierung 50 ml / 8-10 l Wasser* Inhalt/Flasche: 750 ml					•	•	•					
	Parkett und Kork Reiniger	1 ST	6	1101060277	**10,29**	**12,25**	Lösungsmittelfreier Reiniger für die Bauschlussreinigung und die regelmäßige Reinigung aller wasserfest versiegelten Holz- und Korkböden. Verbrauch Unterhaltsreinigung: ca. 0,1 Liter pro 100 qm. Dosierung 50 ml / 8-10 l Wasser* Inhalt/Flasche: 750 ml	•	•										
	Intensivreiniger für Parkett und Kork	1 ST	6	1101060278	**13,87**	**16,50**	Schonender Spezial-Grundreiniger zur Entfernung alter Rückstände von Wischpflegemitteln und Polymerdispersionsfilmen auf wasserfest versiegelten Parkett- und Korkböden. Geeignet auch zur Intensivreinigung geölter und gewachster Böden. Verbrauch: 3-5 Liter pro 100 qm (geölte Böden). Inhalt/Flasche: 750 ml	•	•										
	Vollpflege Matt	1 ST	6	1101060279	**13,87**	**16,50**	Matte Polymerdispersion für die Einpflege neu verlegter oder grundgereinigter Bodenbeläge und zur Auffrischung PU-vergüteter Böden. Für Haushalt und Objekt. Metallfrei. Schützt den Boden durch einen elastischen, rutschhemmenden, matten Pflegefilm. Die Schmutzhaftung wird verringert und die Unterhaltsreinigung erleichtert. Verbrauch Einpflege und Auffrischung: ca. 2-3 Liter pro 100 qm. Unterhaltsreinigung: ca. 0,2 Liter pro 100 qm. Inhalt/Flasche: 750 ml	•	•	•	•	•	•	•	•	•	•	•	•

*Die Anleitung auf der Verpackung ist grundsätzlich zu befolgen!

Übersicht

	Produktbezeichnung	VPE	Umverpackung (VPE)	Artikelnummer	Preis netto (€/Stk)	Preis brutto (€/Stk)	Produktbeschreibung	Naturholz Parkett	Hywood Echtholz-Hybridboden	Avatara Designboden (Perform)	Avatara Designboden (Pro)	Ikö Premium-Laminatboden	Dureco-Boden (Silent)	Dureco-Boden (Strong)	Söya Design Vinylboden (Comfort)	Söya Design Vinylboden (Perform)	Söya Design Vinylboden (Pro)	Söya Design Vinylboden (Comfort Seal)	Söya Design Vinylboden (Solid)
	Holz Seife	1 ST	6	1101060280	**11,13**	**13,25**	Reinigt geölte und geölt-gewachste Holz- und Korkböden. Besondere Reinigungskraft auf natürlicher Seifenbasis bei schonendem pHWert. Verbrauch Unterhaltsreinigung: ca. 0,2 Liter pro 100 qm. Dosierung 50 ml / 8-10 l Wasser* Inhalt/Flasche: 750 ml	•												
	Holz Seife weiß	1 ST	6	1101060281	**15,96**	**18,99**	Reinigt geölte und geölt-gewachste Holz- und Korkböden. Besondere Reinigungskraft auf natürlicher Seifenbasis bei schonendem pHWert. Die Weiß pigmentierte Version der Holz Seife ermöglicht die regelmäßige Auffrischung der Colorierung weiß getönter Böden im Rahmen der täglichen Reinigung.Verbrauch Unterhaltsreinigung: ca. 0,2 Liter pro 100 qm. Dosierung ≤ 100 ml / 10 l Wasser* Inhalt/Flasche: 750 ml	•												
	Premium Pflegeöl	1 ST	4	1101060282	**46,21**	**54,99**	Pflegeöl auf Basis modifizierter Alkydharze und natürlicher Öle und Wachse für geölte/gewachste Parkett- und Korkböden. Nicht geeignet zur Grundbehandlung geschliffener Böden. Gutes Eindringvermögen. Strapazierfähiger elastischer Pflegefilm. Verbrauch: 10-20 ml/m² = 1-2 Liter pro 100 qm. Inhalt/Flasche: 1000 ml	•												
	Euku Refresher Weiß	1 ST	2	1101060283	**46,21**	**54,99**	Auffrischung weißgeölter Böden. Nachimprägnierung auf Basis natürlicher Öle und Wachse für die Pflege im Wohn- und Objektbereich. Zur Erhaltung der natürlichen Oberfläche, optimiert die Strapazierfähigkeit, zur punktuellen Ausbesserung, stark wasserabweisend Verbrauch: 30-50 ml/m² = ca. 3-5 Liter pr 100 qm). Inhalt/Flasche: 1000 ml	•												
	Elatex Universal Fleckentferner	1 ST	6	1101060284	**13,87**	**16,50**	Für elastische und textile Böden, Laminat, werkseitig versiegelte Parkett- und Korkböden. Inhalt/Flasche: 200 ml	•	•	•		•	•	•	•	•	•	•	•
	PU Siegel Seidenmatt	1 ST	1	1101060285	**365,97**	**435,50**	Spezieller wasserbasierter 2K-Polyurethansiegel für den Langzeitschutz von Fußböden. Nur für die professionelle Anwendung. Reduziert die Schmutzhaftung und den Pflegeaufwand. Strapazierfähiger Siegelfilm, ausgezeichnete Elastizität und gute Beständigkeit gegen farblose Chemikalien. Hervorragender Verlauf und Haftung, anwendungssicher im Auftrag. Hoher Festkörpergehalt. Keine Eigenvergilbung. Geprüft nach DIN 18032-2 und DIN EN 14904, geeignet für Sportböden (seidenmatt). Sehr emissionsarm (EMICODE: EC1). Emissionsgeprüfter Baustoff nach AgBB-Grundsätzen. Rutschhemmungsklasse R9. Glanzgrad 60°: 10-15. Der Glanz kann unter Objektbedingungen von den Laborwerten abweichen. Reichweite ca. 55 m². Inhalt/Kanister: 5.500 ml								•	•		
	PU Anitcolor Extramatt	1 ST	6	1101060286	**439,92**	**523,50**	Wasserbasierter 2K-Polyurethansiegel mit besonders hoher Vernetzungsdichte und dadurch erhöhter Beständigkeit gegen Färbemittel, Weichmacher und Chemikalien. Nur für die professionelle Anwendung. Reduziert Schmutzhaftung und Pflegeaufwand. Strapazierfähiger Siegelfilm, ausgezeichnete Elastizität. Hervorragender Verlauf und Haftung, anwendungssicher im Auftrag. Hoher Festkörpergehalt. Emissionsarm (EMICODE: EC2). Emissionsgeprüfter Baustoff nach AgBB-Grundsätzen. Rutschhemmungsklasse R9. Glanzgrad 60°: 6-8. Der Glanz kann unter Objektbedingungen von den Laborwerten abweichen. Reichweite ca. 60 m². Inhalt/Kanister: 6000 ml								•	•		

*Die Anleitung auf der Verpackung ist grundsätzlich zu befolgen!

Typische Holzmerkmale

Sortierungen
Sortierungen beschreiben die Ausdruckskraft eines Holzbodens. Durch die Auswahl und Zusammenstellung nach Astgehalt, Maserung und Farbspiel erhalten die Dielen jeder Holzart eine ganz persönliche Note. Und weil jede Holzart ihren „eigenen Kopf“ hat, sind die Sortierungen auch immer für jede Holzart individuell und typisch ausgeprägt.

Beispiel Eiche:

1 „ruhig“
Eine besonders harmonische Oberfläche, die ohne Astanteile (ausgenommen Punktäste) ein gleichmäßiges Farbspiel hervorbringt.

2 „ausgeglichen“
Die Oberfläche erzeugt durch ausgewogene Maserungen, feine Äste und vereinzelten Splintanteilen ein naturidentisches Bild.

3 „ausdrucksstark“
Definierte Äste und ein sichtbarer Splintanteil sorgen für eine lebhafte und betont kontrastreiche Flächenoptik.

4 „impulsiv“
Große Äste, viel Farbspiel, gespachtelte Risse sowie ein sichtbarer Splintanteil verleihen dem besonders temperamentvollen Bodenbild viel Eigenwilligkeit.

Anmerkung zur Sortierung:
Dem natürlichen Rohstoff bedingt, sind vereinzelte Schwankungen in der Sortierung der Holzoberfläche nicht auszuschließen.
Um diese natürlichen und gleichzeitig unvermeidbaren Schwankungen in den Sortierklassen zu erlauben, dürfen bis zu 3 % der Stäbe in einem Los aus anderen Sortierklassen stammen.
(Auszug aus EN (Europäische Norm) 13489:2017).

Farbspiel
Besonders naturgeölte Oberflächen können durch ihre tiefenwirksame Verbindung mit der Holzstruktur ein unterschiedliches Farbspiel erzeugen. Dies kann sich von Diele zu Diele unterschiedlich stark bemerkbar machen und ist ein natürliches, beabsichtigtes Merkmal dieser Oberflächen. Bei der Verlegung ist darauf zu achten, dass die Dielen wechselseitig aus mehreren Kartons entnommen werden, um eine gleichmäßige Verteilung zu erreichen.

Farbveränderungen
Holz ist als reines Naturprodukt einer durch Sonnenlicht verursachten, schleichenden Farbveränderung ausgesetzt. Auch von den individuellen Eigenschaften jeder Holzart ist es abhängig, wie stark sich die Oberfläche mit der Zeit verändert.









Allgemeine Verkaufsbedingungen der ter Hürne GmbH & Co. KG

§ 1 Geltungsbereich, Form

(1) Die vorliegenden Allgemeinen Verkaufsbedingungen (AVB) gelten für alle unsere Geschäftsbeziehungen mit unseren Kunden („Käufer"). Die AVB gelten nur, wenn der Käufer Unternehmer (§ 14 BGB), eine juristische Person des öffentlichen Rechts oder ein öffentlich-rechtliches Sondervermögen ist.

(2) Die AVB gelten insbesondere für Verträge über den Verkauf und/oder die Lieferung beweglicher Sachen („Ware"), ohne Rücksicht darauf, ob wir die Ware selbst herstellen oder bei Zulieferern einkaufen (§§ 433, 651 BGB).

(3) Unsere AVB gelten ausschließlich. Abweichende, entgegenstehende oder ergänzende Allgemeine Geschäftsbedingungen des Käufers werden nur dann und insoweit Vertragsbestandteil, als wir ihrer Geltung ausdrücklich zugestimmt haben. Dieses Zustimmungserfordernis gilt in jedem Fall, beispielsweise auch dann, wenn wir in Kenntnis der AGB des Käufers die Lieferung an ihn vorbehaltlos ausführen.

(4) Im Einzelfall getroffene, individuelle Vereinbarungen mit dem Käufer (einschließlich Nebenabreden, Ergänzungen und Änderungen) haben in jedem Fall Vorrang vor diesen AVB. Für den Inhalt derartiger Vereinbarungen ist, vorbehaltlich des Gegenbeweises, ein schriftlicher Vertrag bzw. unsere schriftliche Bestätigung maßgebend.

(5) Rechtserhebliche Erklärungen und Anzeigen des Käufers in Bezug auf den Vertrag (z. B. Fristsetzung, Mängelanzeige, Rücktritt oder Minderung), sind schriftlich, d. h. in Schrift- oder Textform (z. B. Brief, E-Mail, Telefax) abzugeben. Gesetzliche Formvorschriften und weitere Nachweise insbesondere bei Zweifeln über die Legitimation des Erklärenden bleiben unberührt.

(6) Hinweise auf die Geltung gesetzlicher Vorschriften haben nur klarstellende Bedeutung. Auch ohne eine derartige Klarstellung gelten daher die gesetzlichen Vorschriften, soweit sie in diesen AVB nicht unmittelbar abgeändert oder ausdrücklich ausgeschlossen werden.

§ 2 Vertragsschluss

(1) Unsere Angebote sind freibleibend und unverbindlich. Dies gilt auch, wenn wir dem Käufer Kataloge, technische Dokumentationen (z. B. Zeichnungen, Pläne, Berechnungen, Kalkulationen, Verweisungen auf DIN-Normen), sonstige Produktbeschreibungen oder Unterlagen – auch in elektronischer Form – überlassen haben, an denen wir uns Eigentums- und Urheberrechte vorbehalten.

(2) Die Bestellung der Ware durch den Käufer gilt als verbindliches Vertragsangebot. Sofern sich aus der Bestellung nichts anderes ergibt, sind wir berechtigt, dieses Vertragsangebot innerhalb von 4 Wochen nach seinem Zugang bei uns anzunehmen.

(3) Die Annahme kann entweder schriftlich (z. B. durch Auftragsbestätigung) oder durch Auslieferung der Ware an den Käufer erklärt werden.

§ 3 Lieferfrist und Lieferverzug

(1) Die Lieferfrist wird individuell vereinbart bzw. von uns bei Annahme der Bestellung angegeben. Sofern dies nicht der Fall ist, beträgt die Lieferfrist ca. 8 Wochen ab Vertragsschluss.

(2) Wir haften nicht für Unmöglichkeit der Lieferung oder für Lieferverzögerungen, soweit diese durch höhere Gewalt oder sonstige, zum Zeitpunkt des Vertragsabschlusses nicht vorhersehbare Ereignisse (z. B. Betriebsstörungen aller Art, Schwierigkeiten in der Material- oder Energiebeschaffung, Transportverzögerungen, Streiks, rechtmäßige Aussperrungen, Mangel an Arbeitskräften, Energie oder Rohstoffen, Schwierigkeiten bei der Beschaffung von notwendigen behördlichen Genehmigungen, behördliche Maßnahmen oder die ausbleibende, nicht richtige oder nicht rechtzeitige Belieferung durch Lieferanten) verursacht worden sind, die wir nicht zu vertreten haben. Sofern solche Ereignisse uns die Lieferung wesentlich erschweren oder unmöglich machen und die Behinderung nicht nur von vorübergehender Dauer ist, sind wir zum Rücktritt vom Vertrag berechtigt. Bei Hindernissen vorübergehender Dauer verlängern sich die Lieferfristen um den Zeitraum der Behinderung zuzüglich einer angemessenen Anlauffrist. Soweit dem Käufer infolge der Verzögerung die Abnahme der Lieferung nicht zuzumuten ist, kann er durch unverzügliche schriftliche Erklärung gegenüber uns vom Vertrag zurücktreten.

(3) Der Eintritt unseres Lieferverzugs bestimmt sich nach den gesetzlichen Vorschriften. In jedem Fall ist aber eine Mahnung durch den Käufer erforderlich.

(4) Die Rechte des Käufers gem. § 8 dieser AVB und unsere gesetzlichen Rechte, insbesondere bei einem Ausschluss der Leistungspflicht (z. B. aufgrund Unmöglichkeit oder Unzumutbarkeit der Leistung und/oder Nacherfüllung), bleiben unberührt.

§ 4 Lieferung, Gefahrübergang, Abnahme, Annahmeverzug

(1) Die Lieferung erfolgt – sofern im Einzelfall nichts anderes vereinbart ist – EXW (Ex Works, Incoterms 2010) Ramsdorfer Str. 5, 46354 Südlohn, Deutschland, wo auch der Erfüllungsort für die Lieferung und eine etwaige Nacherfüllung ist. Auf Verlangen und Kosten des Käufers wird die Ware an einen anderen Bestimmungsort versandt (Versendungskauf). Soweit nicht etwas anderes vereinbart ist, sind wir berechtigt, die Art der Versendung (insbesondere Transportunternehmen, Versandweg, Verpackung) selbst zu bestimmen.

(2) Die Gefahr des zufälligen Untergangs und der zufälligen Verschlechterung der Ware geht spätestens mit der Übergabe auf den Käufer über. Beim Versendungskauf geht jedoch die Gefahr des zufälligen Untergangs und der zufälligen Verschlechterung der Ware sowie die Verzögerungsgefahr bereits mit Auslieferung der Ware an den Spediteur, den Frachtführer oder der sonst zur Ausführung der Versendung bestimmten Person oder Anstalt über. Soweit eine Abnahme vereinbart ist, ist diese für den Gefahrübergang maßgebend. Auch im Übrigen gelten für eine vereinbarte Abnahme die gesetzlichen Vorschriften des Werkvertragsrechts entsprechend. Der Übergabe bzw. Abnahme steht es gleich, wenn der Käufer im Verzug der Annahme ist.

(3) Im Falle der Nichtabnahme können wir von unseren gesetzlichen Rechten Gebrauch machen. Verlangen wir Schadensersatz, so beträgt dieser 15% des Kaufpreises. Der Schadensersatz ist höher oder niedriger anzusetzen, wenn wir einen höheren Schaden nachweisen oder der Käufer nachweist, dass ein geringerer oder überhaupt kein Schaden entstanden ist.

§ 5 Preise und Zahlungsbedingungen

(1) Sofern im Einzelfall nichts anderes vereinbart ist, gelten unsere jeweils zum Zeitpunkt des Vertragsschlusses aktuellen Preise und zwar EXW (Ex Works, Incoterms 2010) Ramsdorfer Str. 5, 46354 Südlohn, Deutschland, zzgl. gesetzlicher Umsatzsteuer.

(2) Beim Versendungskauf (§ 4 Abs. 1) trägt der Käufer die Transportkosten ab Lager und die Kosten einer ggf. vom Käufer gewünschten Transportversicherung. Sofern wir nicht die im Einzelfall tatsächlich entstandenen Transportkosten in Rechnung stellen, gilt eine Transportkostenpauschale (ausschließlich Transportversicherung) in Höhe von 50,00 EUR als vereinbart. Etwaige Zölle, Gebühren, Steuern und sonstige öffentliche Abgaben trägt der Käufer.

(3) Der Kaufpreis ist, sofern im Einzelfall nichts anderes vereinbart ist, mit Rechnungsstellung und Lieferung bzw. Abnahme der Ware sofort fällig und zu zahlen. Wir sind jedoch, auch im Rahmen einer laufenden Geschäftsbeziehung, jederzeit berechtigt, eine Lieferung ganz oder teilweise nur gegen Vorkasse durchzuführen. Einen entsprechenden Vorbehalt erklären wir spätestens mit der Auftragsbestätigung.

(4) Mit Ablauf vorstehender Zahlungsfrist kommt der Käufer in Verzug. Der Kaufpreis ist während des Verzugs zum jeweils geltenden gesetzlichen Verzugszinssatz zu verzinsen. Wir behalten uns die Geltendmachung eines weitergehenden Verzugsschadens vor. Gegenüber Kaufleuten bleibt unser Anspruch auf den kaufmännischen Fälligkeitszins (§ 353 HGB) unberührt.

(5) Dem Käufer stehen Aufrechnungs- oder Zurückbehaltungsrechte nur insoweit zu, als sein Anspruch rechtskräftig festgestellt oder unbestritten ist. Bei Mängeln der Lieferung bleiben die Gegenrechte des Käufers insbesondere gem. § 7 Abs. 6 Satz 2 dieser AVB unberührt.

(6) Wird nach Abschluss des Vertrags erkennbar (z. B. durch Antrag auf Eröffnung eines Insolvenzverfahrens), dass unser Anspruch auf den Kaufpreis durch mangelnde Leistungsfähigkeit des Käufers gefährdet wird, so sind wir nach den gesetzlichen Vorschriften zur Leistungsverweigerung und – gegebenenfalls nach Fristsetzung – zum Rücktritt vom Vertrag berechtigt (§ 321 BGB). Bei Verträgen über die Herstellung unvertretbarer Sachen (Einzelanfertigungen) können wir den Rücktritt sofort erklären; die gesetzlichen Regelungen über die Entbehrlichkeit der Fristsetzung bleiben unberührt.

§ 6 Eigentumsvorbehalt

(1) Bis zur vollständigen Bezahlung aller unserer gegenwärtigen und künftigen Forderungen aus dem Kaufvertrag und einer laufenden Geschäftsbeziehung (gesicherte Forderungen) behalten wir uns das Eigentum an den verkauften Waren vor.

(2) Die unter Eigentumsvorbehalt stehenden Waren dürfen vor vollständiger Bezahlung der gesicherten Forderungen weder an Dritte verpfändet, noch zur Sicherheit übereignet werden. Der Käufer hat uns unverzüglich schriftlich zu benachrichtigen, wenn ein Antrag auf Eröffnung eines Insolvenzverfahrens gestellt oder soweit Zugriffe Dritter (z. B. Pfändungen) auf die uns gehörenden Waren erfolgen.

(3) Bei vertragswidrigem Verhalten des Käufers, insbesondere bei Nichtzahlung des fälligen Kaufpreises, sind wir berechtigt, nach den gesetzlichen Vorschriften vom Vertrag zurückzutreten oder/und die Ware auf Grund des Eigentumsvorbehalts heraus zu verlangen. Das Herausgabeverlangen beinhaltet nicht zugleich die Erklärung des Rücktritts; wir sind vielmehr berechtigt, lediglich die Ware heraus zu verlangen und uns den Rücktritt vorzubehalten. Zahlt der Käufer den fälligen Kaufpreis nicht, dürfen wir diese Rechte nur geltend machen, wenn wir dem Käufer zuvor erfolglos eine angemessene Frist zur Zahlung gesetzt haben oder eine derartige Fristsetzung nach den gesetzlichen Vorschriften entbehrlich ist.

(4) Der Käufer ist bis auf Widerruf gem. unten (c) befugt, die unter Eigentumsvorbehalt stehenden Waren im ordnungsgemäßen Geschäftsgang weiter zu veräußern und/oder zu verarbeiten. In diesem Fall gelten ergänzend die nachfolgenden Bestimmungen.

(a) Der Eigentumsvorbehalt erstreckt sich auf die durch Verarbeitung, Vermischung oder Verbindung unserer Waren entstehenden Erzeugnisse zu deren vollem Wert, wobei wir als Hersteller gelten. Bleibt bei einer Verarbeitung, Vermischung oder Verbindung mit Waren Dritter deren Eigentumsrecht bestehen, so erwerben wir Miteigentum im Verhältnis der Rechnungswerte der verarbeiteten, vermischten oder verbundenen Waren. Im Übrigen gilt für das entstehende Erzeugnis das Gleiche wie für die unter Eigentumsvorbehalt gelieferte Ware.

(b) Die aus dem Weiterverkauf der Ware oder des Erzeugnisses entstehenden Forderungen gegen Dritte tritt der Käufer schon jetzt insgesamt bzw. in Höhe unseres etwaigen Miteigentumsanteils gemäß vorstehendem Absatz zur Sicherheit an uns ab. Wir nehmen die Abtretung an. Die in Abs. 2 genannten Pflichten des Käufers gelten auch in Ansehung der abgetretenen Forderungen.

(c) Zur Einziehung der Forderung bleibt der Käufer neben uns ermächtigt. Wir verpflichten uns, die Forderung nicht einzuziehen, solange der Käufer seinen Zahlungsverpflichtungen uns gegenüber nachkommt, kein Mangel seiner Leistungsfähigkeit vorliegt und wir den Eigentumsvorbehalt nicht durch Ausübung eines Rechts gem. Abs. 3 geltend machen. Ist dies aber der Fall, so können wir verlangen, dass der Käufer uns die abgetretenen Forderungen und deren Schuldner bekannt gibt, alle zum Einzug erforderlichen Angaben macht, die dazugehörigen Unterlagen aushändigt und den Schuldnern (Dritten) die Abtretung mitteilt. Außerdem sind wir in diesem Fall berechtigt, die Befugnis des Käufers zur weiteren Veräußerung und Verarbeitung der unter Eigentumsvorbehalt stehenden Waren zu widerrufen.

(d) Übersteigt der realisierbare Wert der Sicherheiten unsere Forderungen um mehr als 10%, werden wir auf Verlangen des Käufers Sicherheiten nach unserer Wahl freigeben.

§ 7 Mängelansprüche des Käufers

(1) Für die Rechte des Käufers bei Sach- und Rechtsmängeln (einschließlich Falsch- und Minderlieferung sowie unsachgemäßer Montage oder mangelhafter Montageanleitung) gelten die gesetzlichen Vorschriften, soweit nachfolgend nichts anderes bestimmt ist. In allen Fällen unberührt bleiben die gesetzlichen Sondervorschriften bei Endlieferung der Ware an einen Verbraucher (Lieferantenregress gem. §§ 478, 479 BGB).

(2) Grundlage unserer Mängelhaftung ist vor allem die über die Beschaffenheit der Ware getroffene Vereinbarung. Abweichungen in Struktur und Farbe bleiben vorbehalten, soweit diese in der Natur der verwendeten Materialien liegen und handelsüblich sind.

(3) Soweit die Beschaffenheit nicht vereinbart wurde, ist nach der gesetzlichen Regelung zu beurteilen, ob ein Mangel vorliegt oder nicht (§ 434 Abs. 1 S. 2 und 3 BGB). Für öffentliche Äußerungen von Dritten (z.B. Werbeaussagen) übernehmen wir jedoch keine Haftung.

(4) Die Mängelansprüche des Käufers setzen voraus, dass er seinen gesetzlichen Untersuchungs- und Rügepflichten (§§ 377, 381 HGB) nachgekommen ist. Zeigt sich bei der Untersuchung oder später ein Mangel, so ist uns hiervon unverzüglich schriftlich Anzeige zu machen.

(5) Wir haften nicht für Mängel, die auf nicht von uns zu vertretende Umstände zurückzuführen sind. Solche Umstände sind insbesondere die ungeeignete oder unsachgemäße Verwendung, fehlerhafte oder unsachgemäße Behandlung, natürlicher Verschleiß, Feuchtigkeit, starke Erwärmung der Räume, Temperatur und Witterungseinflüsse sowie vom Käufer und/oder Dritten vorgenommene unsachgemäße Eingriffe in die gelieferte Ware.

(6) Ist die gelieferte Sache mangelhaft, können wir zunächst wählen, ob wir Nacherfüllung durch Beseitigung des Mangels (Nachbesserung) oder durch Lieferung einer mangelfreien Sache (Ersatzlieferung) leisten. Unser Recht, die Nacherfüllung unter den gesetzlichen Voraussetzungen zu verweigern, bleibt unberührt.

(7) Wir sind berechtigt, die geschuldete Nacherfüllung davon abhängig zu machen, dass der Käufer den fälligen Kaufpreis bezahlt. Der Käufer ist jedoch berechtigt, einen im Verhältnis zum Mangel angemessenen Teil des Kaufpreises zurückzubehalten.

(8) Der Käufer hat uns die zur geschuldeten Nacherfüllung erforderliche Zeit und Gelegenheit zu geben, insbesondere die beanstandete Ware zu Prüfungszwecken zu übergeben. Im Falle der Ersatzlieferung hat uns der Käufer die mangelhafte Sache nach den gesetzlichen Vorschriften zurückzugeben.

(9) Die zum Zweck der Prüfung und Nacherfüllung erforderlichen Aufwendungen, insbesondere Transport-, Wege-, Arbeits- und Materialkosten tragen wir, wenn tatsächlich ein Mangel vorliegt. Andernfalls können wir vom Käufer die aus dem unberechtigten Mangelbeseitigungsverlangen entstandenen Kosten (insbesondere Prüf- und Transportkosten) ersetzt verlangen, es sei denn, die fehlende Mangelhaftigkeit war für den Käufer nicht erkennbar.

(10) Ansprüche des Käufers auf Schadensersatz bzw. Ersatz vergeblicher Aufwendungen bestehen auch bei Mängeln nur nach Maßgabe von § 8 und sind im Übrigen ausgeschlossen.

§ 8 Sonstige Haftung

(1) Soweit sich aus diesen AVB einschließlich der nachfolgenden Bestimmungen nichts anderes ergibt, haften wir bei einer Verletzung von vertraglichen und außervertraglichen Pflichten nach den gesetzlichen Vorschriften.

(2) Auf Schadensersatz haften wir – gleich aus welchem Rechtsgrund – im Rahmen der Verschuldenshaftung bei Vorsatz und grober Fahrlässigkeit. Bei einfacher Fahrlässigkeit haften wir vorbehaltlich eines milderen Haftungsmaßstabs nach gesetzlichen Vorschriften (z. B. für Sorgfalt in eigenen Angelegenheiten) nur

a) für Schäden aus der Verletzung des Lebens, des Körpers oder der Gesundheit,

b) für Schäden aus der nicht unerheblichen Verletzung einer wesentlichen Vertragspflicht (Verpflichtung, deren Erfüllung die ordnungsgemäße Durchführung des Vertrags überhaupt erst ermöglicht und auf deren Einhaltung der Vertragspartner regelmäßig vertraut und vertrauen darf); in diesem Fall ist unsere Haftung jedoch auf den Ersatz des vorhersehbaren, typischerweise eintretenden Schadens begrenzt.

(3) Die sich aus Abs. 2 ergebenden Haftungsbeschränkungen gelten auch bei Pflichtverletzungen durch bzw. zugunsten von Personen, deren Verschulden wir nach gesetzlichen Vorschriften zu vertreten haben. Sie gelten nicht, soweit wir einen Mangel arglistig verschwiegen oder eine Garantie für die Beschaffenheit der Ware übernommen haben und für Ansprüche des Käufers nach dem Produkthaftungsgesetz.

(4) Wegen einer Pflichtverletzung, die nicht in einem Mangel besteht, kann der Käufer nur zurücktreten oder kündigen, wenn wir die Pflichtverletzung zu vertreten haben. Ein freies Kündigungsrecht des Käufers (insbesondere gem. §§ 651, 649 BGB) wird ausgeschlossen. Im Übrigen gelten die gesetzlichen Voraussetzungen und Rechtsfolgen.

§ 9 Verjährung

(1) Abweichend von § 438 Abs. 1 Nr. 2 BGB beträgt die allgemeine Verjährungsfrist für Ansprüche aus Sach- und Rechtsmängeln ein Jahr ab Ablieferung. Soweit eine Abnahme vereinbart ist, beginnt die Verjährung mit der Abnahme.

(2) Handelt es sich bei der Ware jedoch um ein Bauwerk oder eine Sache, die entsprechend ihrer üblichen Verwendungsweise für ein Bauwerk verwendet worden ist und dessen Mangelhaftigkeit verursacht hat (Baustoff), beträgt die Verjährungsfrist gemäß der gesetzlichen Regelung 5 Jahre ab Ablieferung (§ 438 Abs. 1 Nr. 2 BGB). Unberührt bleiben auch weitere gesetzliche Sonderregelungen zur Verjährung (insbes. § 438 Abs. 1 Nr. 1, Abs. 3, §§ 444, 479 BGB).

(3) Die vorstehenden Verjährungsfristen des Kaufrechts gelten auch für vertragliche und außervertragliche Schadensersatzansprüche des Käufers, die auf einem Mangel der Ware beruhen, es sei denn die Anwendung der regelmäßigen gesetzlichen Verjährung (§§ 195, 199 BGB) würde im Einzelfall zu einer kürzeren Verjährung führen. Schadensersatzansprüche des Käufers gem. § 8 Abs. 2 Satz 1 und Satz 2(a) sowie nach dem Produkthaftungsgesetz verjähren jedoch ausschließlich nach den gesetzlichen Verjährungsfristen.

§ 10 Rückgabe

(1) Eine Rückgabe von unseren Erzeugnissen kann nur mit unserer Genehmigung bei Angabe unserer Rechnungsnummer erfolgen. Die Rückgabe von Artikeln aus dem Zubehörbereich mit Mindesthaltbarkeitsdatum ist von der Rückgabe ausgeschlossen. Für die Aufarbeitung dieser Retouren wird eine Kostenbeteiligung von mindestens 33 % des Warenwertes erhoben.

Sonderanfertigungen sind von der Möglichkeit einer Rückgabe grundsätzlich ausgeschlossen. Gegenüber unseren pauschalen Ansprüchen bleibt dem Kunden der Nachweis offen, dass uns keine oder wesentlich geringere Einbuße entstanden ist.

§ 11 Rechtswahl und Gerichtsstand

(1) Für diese AVB und die Vertragsbeziehung zwischen uns und dem Käufer gilt das Recht der Bundesrepublik Deutschland unter Ausschluss internationalen Einheitsrechts, insbesondere des UN-Kaufrechts.

(2) Ist der Käufer Kaufmann i. S. d. Handelsgesetzbuchs, juristische Person des öffentlichen Rechts oder ein öffentlich-rechtliches Sondervermögen, ist ausschließlicher – auch internationaler Gerichtsstand für alle sich aus dem Vertragsverhältnis unmittelbar oder mittelbar ergebenden Streitigkeiten unser Geschäftssitz in Südlohn, Deutschland. Entsprechendes gilt, wenn der Käufer Unternehmer i. S. v. § 14 BGB ist. Wir sind jedoch in allen Fällen auch berechtigt, Klage am Erfüllungsort der Lieferverpflichtung gemäß diesen AVB bzw. einer vorrangigen Individualabrede oder am allgemeinen Gerichtsstand des Käufers zu erheben. Vorrangige gesetzliche Vorschriften, insbesondere zu ausschließlichen Zuständigkeiten, bleiben unberührt.

ter Hürne GmbH & Co. KG
Ramsdorfer Straße 5 46354 Südlohn Deutschland
Stand Oktober 2017

Die aktuellste Fassung der Lieferungs- und Zahlungsbedingungen finden Sie unter www.terhuerne.com

MEIN VIRTUELLER BODEN

Mein Raumstudio

Mit unserem virtuellen Raum-Studio kannst du dir
jeden unserer Böden in deinem Zuhause anschauen.
www.terhuerne.com/Service/Raum-Studio/



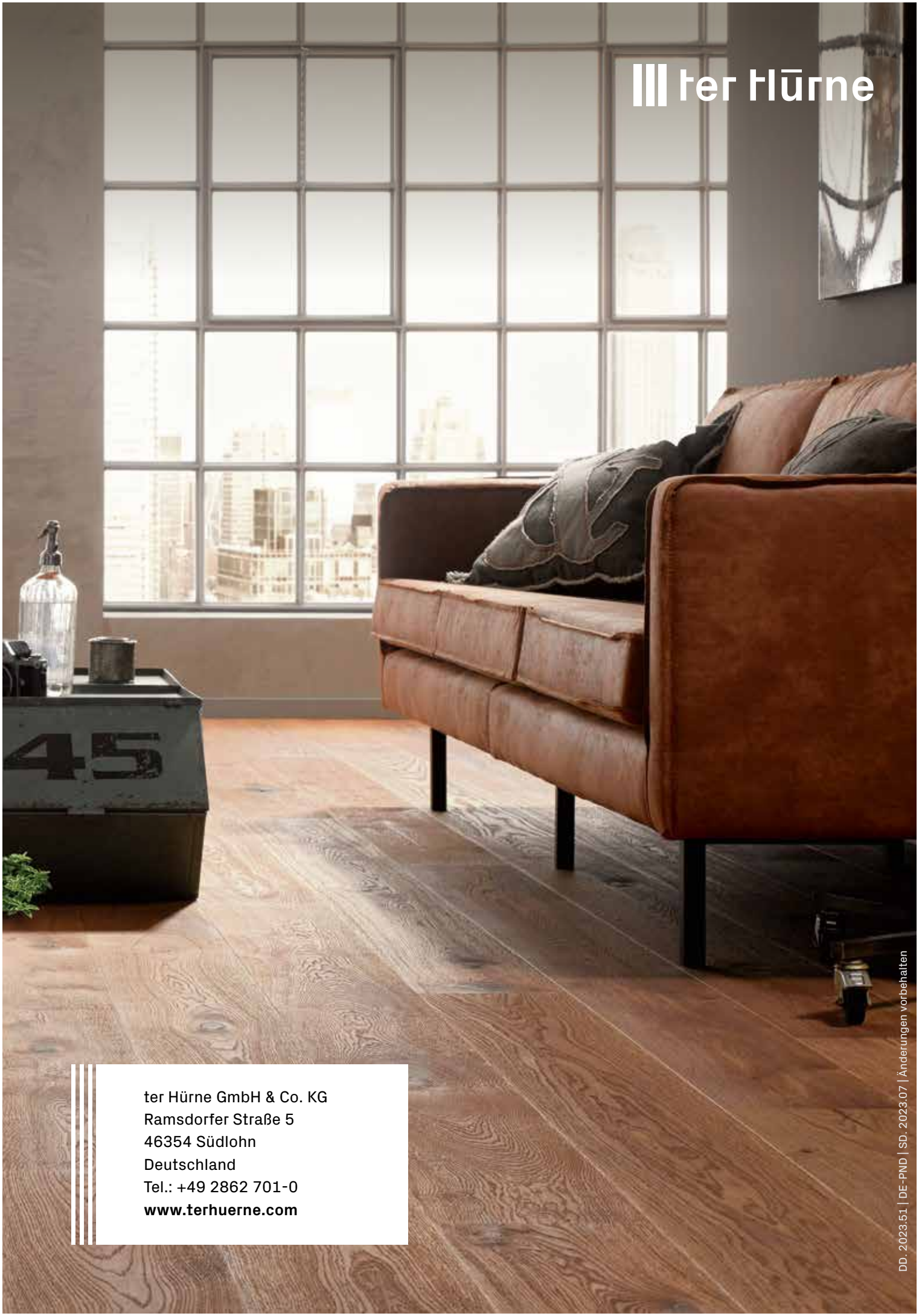

ter Hürne GmbH & Co. KG
Ramsdorfer Straße 5
46354 Südlohn
Deutschland
Tel.: +49 2862 701-0
www.terhuerne.com

DD. 2023.51 | DE-PND | SD. 2023.07 | Änderungen vorbehalten